

Expropriationskarta  
 över fastigheten  
**Västerteg 1<sup>33</sup>**

inom stadsdelen Teg i Umeå stad  
 upprättad år 1968 av:

*Nacke Gustafsson*  
 mättningsman

Expropriationskarta  
 i Umeå  
 Nr. 11 / 1965  
 Ing. 23/10 68  
 Akt bil. 2

31, 00

Beteckningar:

- Administra. tomtgräns
- Kvarteregräns
- Fastighetsgräns
- ☒ Bef. byggnader

Beskrivning:

Fig 1: 8 m<sup>2</sup> tomtmark, gotumark enl. stadsplan  
 Fig 2: 780 m<sup>2</sup> tomtmark, parkmark enl. stadsplan

reviderad den 18.2.1970

*Nacke Gustafsson*

Koordinatförteckning:

Nr	x	y	Mark.
4	11.609.21	10.704.87	röribeton
9	.601.96	.700.10	--
10	.579.33	.726.30	--

Skala 1:400

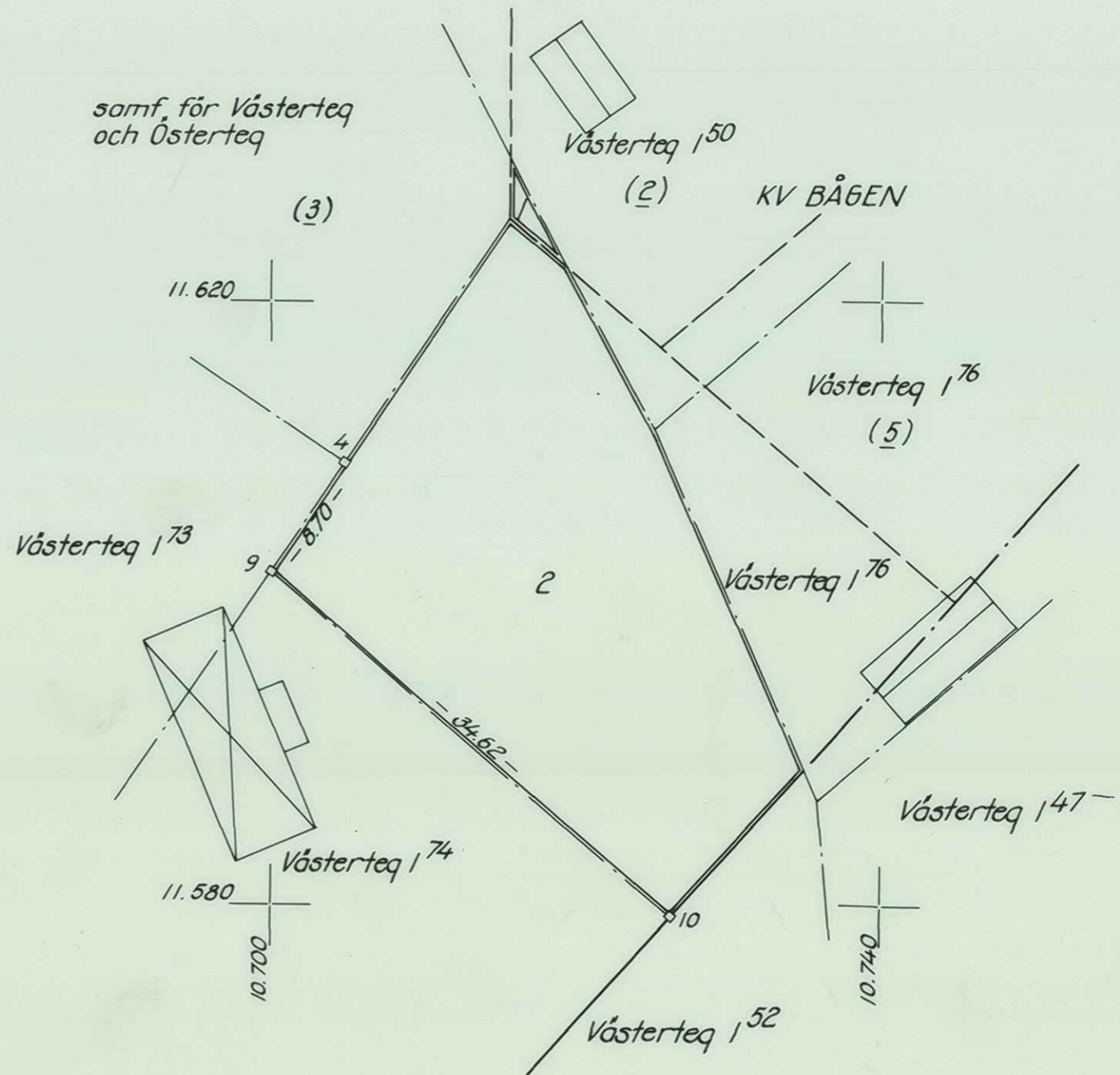

ARKIVAKT 31 / 1970

Kvartersnr: Expropriation  
 Tomten nr:  
 Stadsdel nr: Västerteg 1<sup>33</sup>

18