

Förslag till tomtdelning för TURMALINEN

i Umeå stad

Upprättat den 6 februari 1970 av:

Ståle Östling
Stadsingenjör

Leif Sauerbrunn
l:e Mätningssingenjör

Till denna karta hör särskild beskrivning.

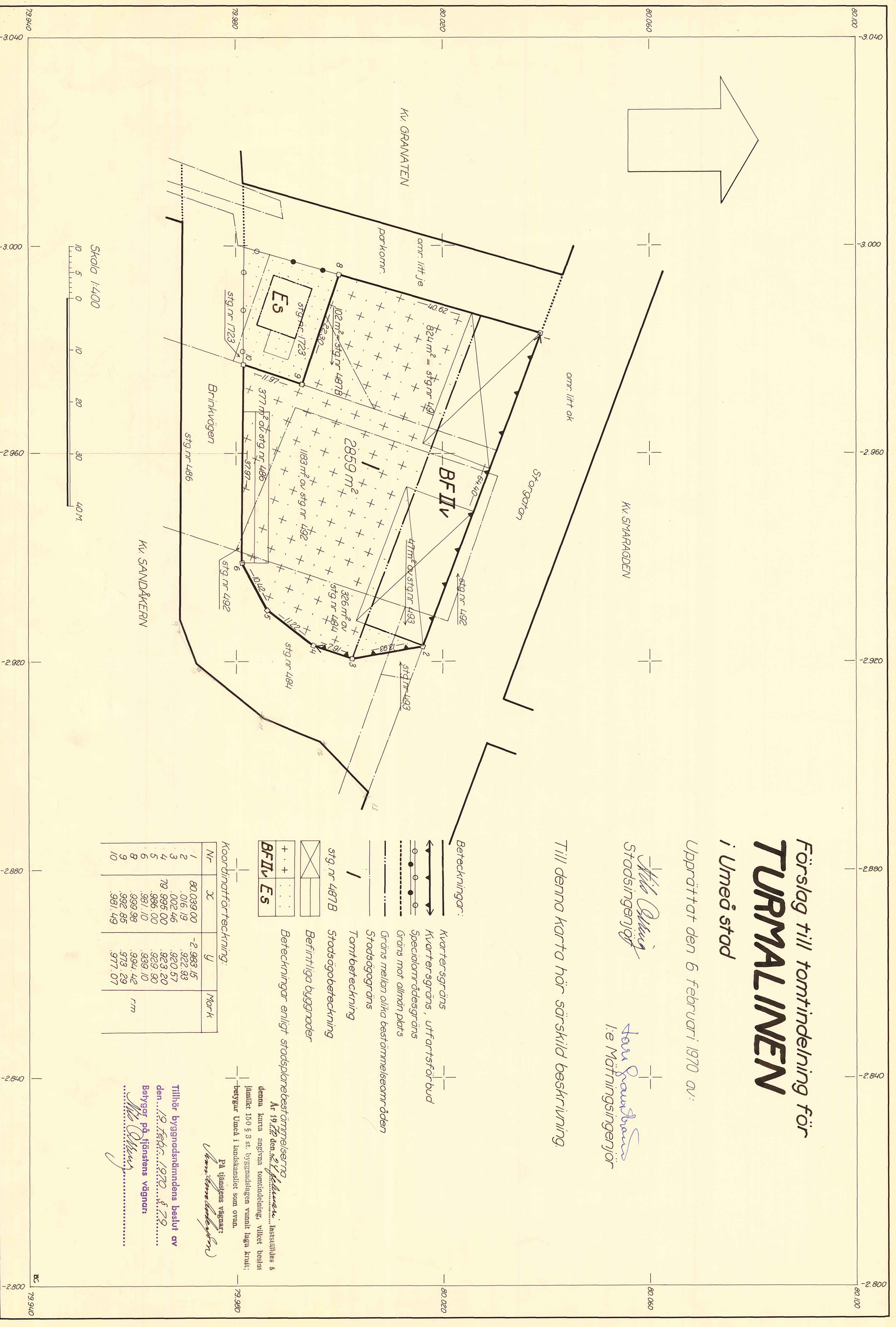
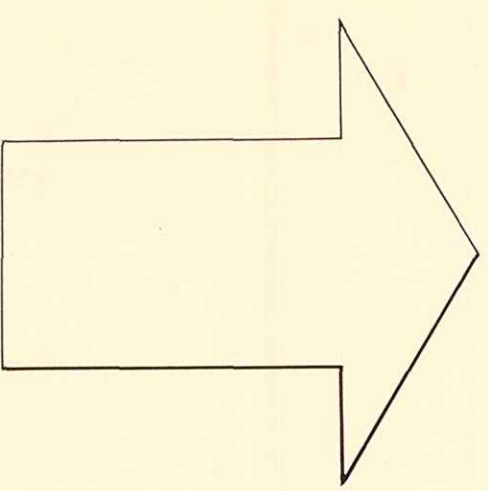

Beteckningar:

- Kvarteregräns
- Kvarteregräns, utfartsförbud
- Specialområdesgräns
- Gräns mot allmän plats
- Gräns mellan olika bestämmeelseområden
- Stadsogogräns
- Tomtbeteckning
- Stadsogobeteckning
- Befintliga byggnader

stg nr 487B
BFIIV ES

Beteckningar enligt stadsplanbestämmelserna

Av 1970 den 24 februari beslutades att denna karta angivna tomtdelning, vilket beslut i kraft av 150 § 3 st. byggnadslagen vunnit laga kraft. Umeå i landskansliet som ovan.

På tjänstens vägnar:
Ann-Marie Lindberg

Koordinatförteckning:

Nr	X	Y	Mark
1	80 039,00	-2 983,15	
2	016,19	.922,93	
3	.002,46	.920,57	
4	79 985,00	.923,20	
5	.985,00	.929,90	
6	.981,10	.939,10	
8	.999,98	.994,42	mm
9	.992,85	.973,29	
10	.981,49	.977,07	

Tillhör byggnadsnämndens beslut av den 19 Feb. 1970 § 79
Betygar på tjänstens vägnar:
Ståle Östling