

# Förslag till ändrad tomtindelning inom del av KV SVÄRDET

i Umeå stad  
 Upprättad den 3 sept 1969 av

*W. Östberg*  
 Stadsingenjör

*Boo Svanström*  
 1:e Mättningsingenjör

Ar 1973 den 9 januari fastställdes å denna karta angivna tomtindelning, vilket beslut jämlikt 150 § 3 st. byggnadslagen vunnit laga kraft. Betygar Umeå länstingsrådet som ovan. På länstings vägnar:  
*Henrik Svanström*

Koordinatövertäckning:

Nr	X	Y	Wozk
1	80 473,11	1644,43	JTD
2	493,68	1585,86	rg
3	469,74	1568,09	mm
4	440,16	1634,41	JTD

Till denna karta hör särskild beskrivning

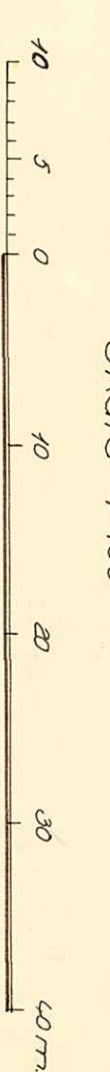
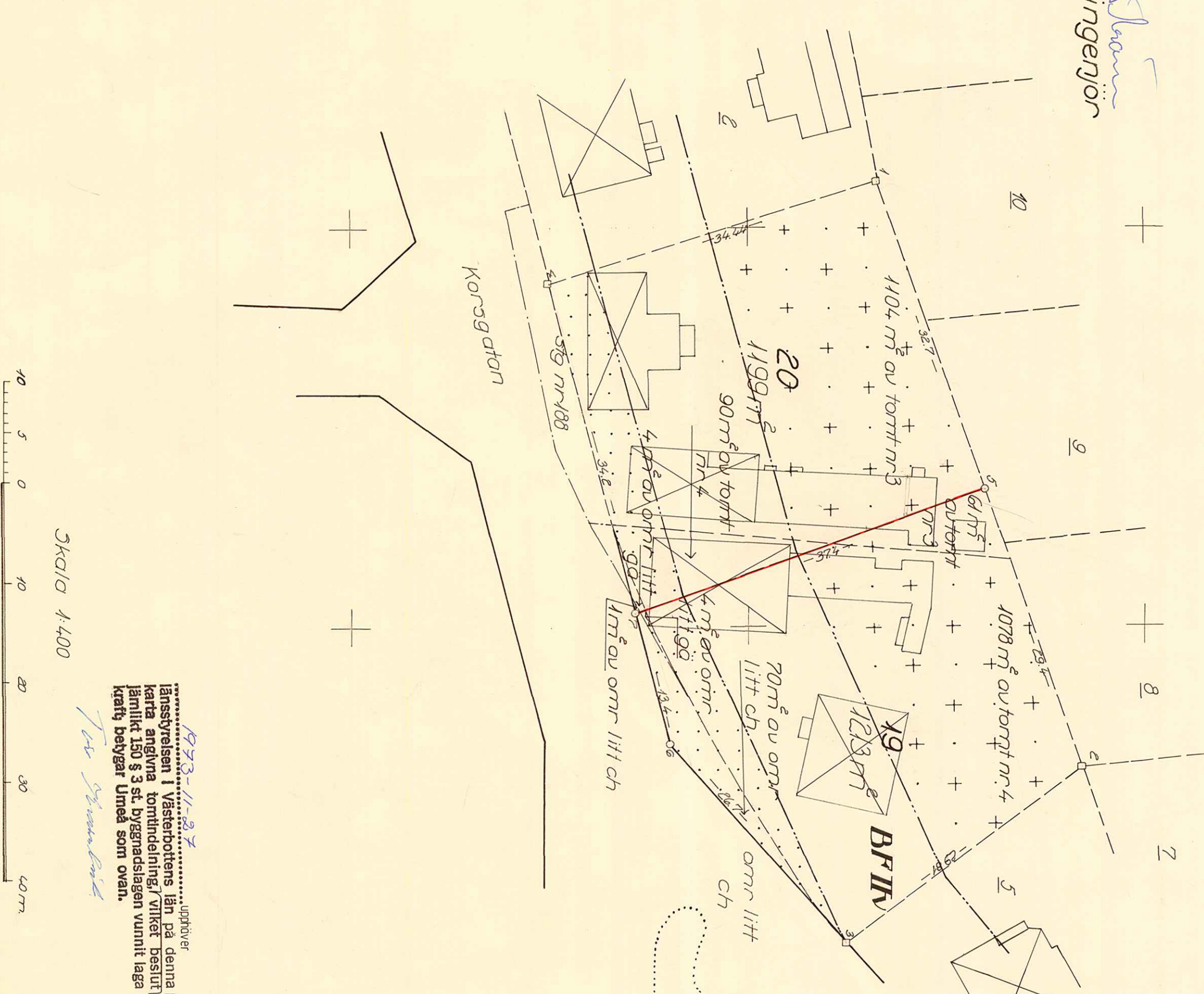

1973-11-27  
 Länstingsrådet i Västerbottens län på denna karta angivna tomtindelning, vilket beslut jämlikt 150 § 3 st. byggnadslagen vunnit laga kraft. Betygar Umeå stad som ovan.  
*Henrik Svanström*

- Beteckningar**
- Kvartersgårdens
  - Förslagen tomtgräns
  - Gällande tomtgräns
  - Stadsägarens
  - Gräns mellan olika bestämmeelseomr.
  - Förslagen tomtbeteckning
  - Gällande tomtbeteckning
  - Stadsägarens tomtbeteckning
  - Bifinl. byggnader
  - Bifinl. Beteckningar enl. stadsplanbest
- Tillhör byggnadsnämndens beslut av den 1973-10-08, § 873  
 Betygar på länstings vägnar: *W. Östberg*
- Tillhör byggnadsnämndens beslut av den 20. nov. 1969, § 851  
 Betygar på länstings vägnar: *W. Östberg*