

Karta

förbrände förslag till tomtindelning av

Kv. Skäran

från Tegs muridelpåsarvskalle
i Umeå socker, Västerbottens län;
upprättad år 1957 av:

Leif Jönköping
distriktslantmätare

Skala 1:400

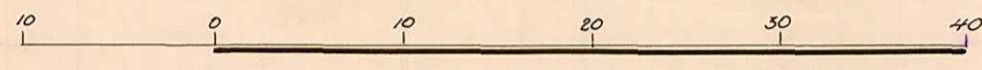

Kv. Harvare

Tillhör byggnadsnämndens beslut
den 30. 1957 § 85. betingar
Leif Jönköping
Byggnadsnämndens ordl.

Kv. Släggare

Kv. Spettet

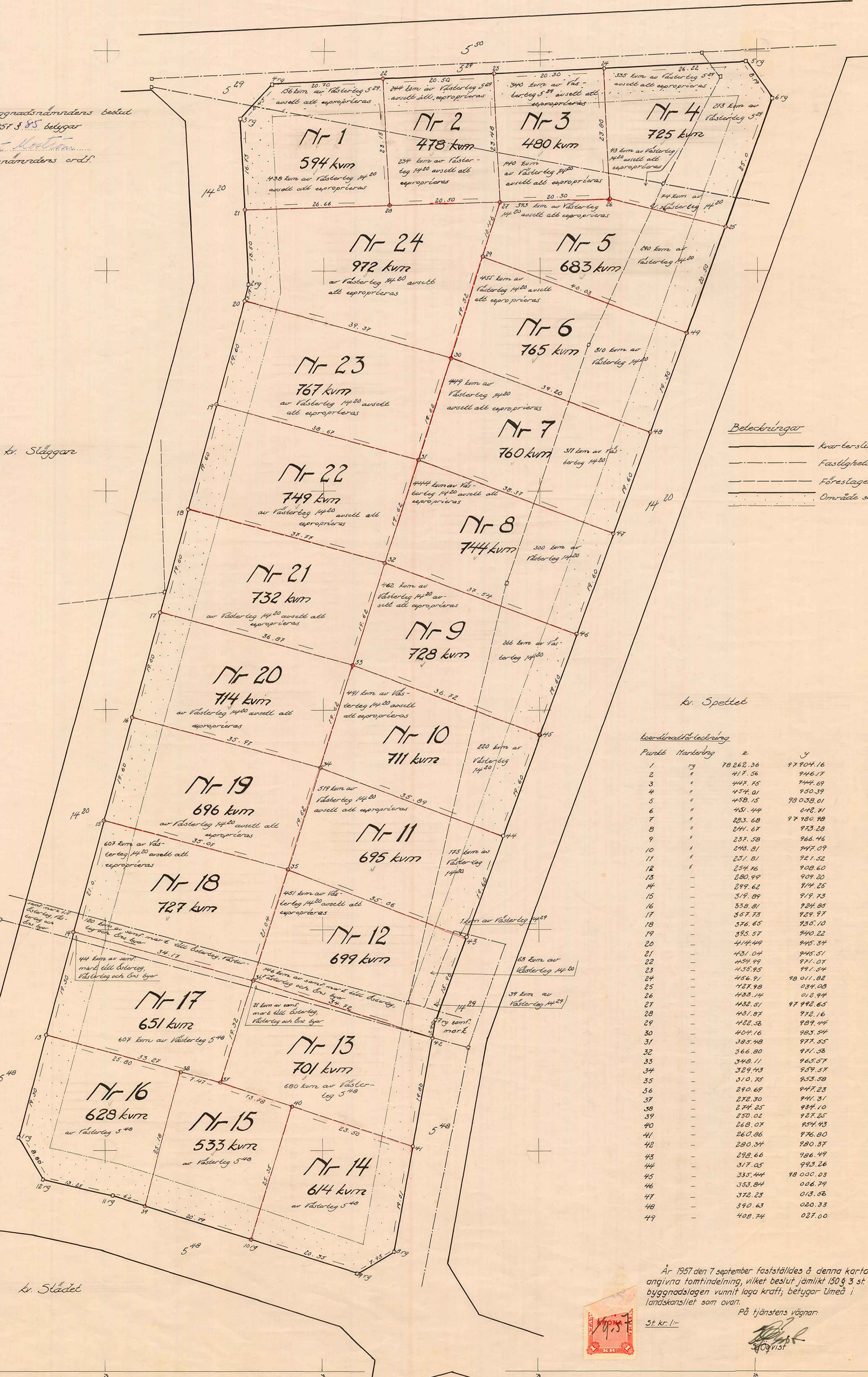

Beckeringar

- Kvarterstygge
- Fastlighetsgränser
- Föreslagen tomtgränser
- Område som ej får bebyggas

Koordinatbeteckning

Punkt	Meridian	x	y
1	73	78 262,36	97 904,16
2	"	417,36	9796,37
3	"	443,75	9441,69
4	"	454,01	9303,39
5	"	458,15	78 038,01
6	"	451,44	6128,21
7	"	223,68	97 180,98
8	"	241,67	9733,28
9	"	237,58	966,46
10	"	243,81	947,09
11	"	251,81	921,32
12	"	254,76	908,60
13	"	280,49	904,20
14	"	249,62	914,25
15	"	319,89	919,73
16	"	332,31	924,86
17	"	357,73	929,97
18	"	376,65	935,10
19	"	393,57	940,22
20	"	414,49	945,34
21	"	431,04	945,51
22	"	454,99	941,07
23	"	455,95	941,34
24	"	456,91	78 011,82
25	"	427,98	934,88
26	"	423,44	912,94
27	"	422,51	97 492,65
28	"	421,87	972,16
29	"	422,38	929,44
30	"	404,16	923,54
31	"	385,48	927,95
32	"	366,80	921,38
33	"	348,11	925,57
34	"	329,43	929,57
35	"	310,75	933,58
36	"	292,08	947,23
37	"	273,39	941,51
38	"	254,75	944,10
39	"	236,02	927,25
40	"	217,34	924,43
41	"	198,66	926,80
42	"	180,34	920,37
43	"	162,66	926,49
44	"	144,35	923,26
45	"	126,44	78 000,03
46	"	108,84	926,79
47	"	91,23	913,96
48	"	73,63	920,33
49	"	56,74	927,00

År 1957 den 7 september fastställdes å denna karta
angivna tomtindelning, vilket beslut jämlikt 150 § 3 st.
byggnadslagen vunnit laga kraft; betingar Umeå i
lantäskansliet som ovan. På tjänstens vägnar.



Leif Jönköping
lantmätare

M 43	9057
Ink 15 JUN 1957	
Landskansliet i Umeå	

BESKRIVNING

till tomtindelning av kvarteret Skäran inom Tegs municipalsamhälle
i Västerbottens län.

Förutsättningar, motiv m. m.

Till grund för tomtindelningen ligger en den 16 augusti 1955 fastställd stadsplan.

Kvarteret har tidigare icke varit föremål för tomtindelning,
Kvarteret är avsett för bostadsändamål.

Nedanstående fastigheter och sakägare beröras av tomtindelningsförslaget,
hämtade ur lagfartsböckerna.

Västerteg 5 ²⁹	Ernst och Carl Erik Lindström	Teg
" 5 ⁴⁸	Umeå landskommun	Teg
" 14 ²⁰	Johan Anton Nordström	Teg
" 14 ²⁹	Tegs municipalsamhälle	Teg

Samf. märk till

Österteg, Väster-

teg och Öns byar ✓ Ålderman Folke Gabrielsson Teg

Akt nr F 379

Genom den föreslagna tomtindelningen indelas kvarteret i tomter, vilka beskrivas sålunda:

Tomt nr	Tomten angränsar			I tomten ingår		Tomtens areal m ²
	tomt, gata, plats e. d.	mellan gräns-punkterna	med längd m	fastighet, fastighetsdel eller tomtområde	areal m ²	
1	2	3	4	5	6	7
1	Norr:gata	4-22	20.70	Av Västerteg 14 ²⁰		
	Öster:tomt nr 2	22-28	23.15	avsett att expr.	438 ✓	
	Söder:tomt nr 24	28-21	26.66	Av Västerteg 5 ²⁹		
	Väster:gata	21-3	16.73	avsett att expr.	156 ✓	
	Nordväst:gata	3-4	8.45			594 ✓
2	Norr:gata	22-23	20.50	Av Västerteg 14 ²⁰		
	Öster:tomt nr 3	23-27	23.48	avsett att expr.	234 ✓	
	Söder:tomt nr 24	27-28	20.50	Av Västerteg 5 ²⁹		
	Väster:tomt nr 1	28-22	23.15	avsett att expr.	244 ✓	478 ✓
3	Norr:gata	23-24	20.30	Av Västerteg 14 ²⁰		
	Öster:tomt nr 4	24-26	23.80	avsett att expr.	140 ✓	
	Söder:tomt nr 5	26-27	20.30	Av Västerteg 5 ²⁹		
	Väster:tomt nr 2	27-23	23.48	avsett att expr.	340 ✓	480 ✓
4	Norr:gata	24-5	26.22	Av Västerteg 14 ²⁰	74 ✓	
	Nordöst:gata	5-6	8.19	" " "		
	Öster:gata	6-25	25.0	avsett att expr. Av Västerteg 5 ²⁹	43 ✓ 273 ✓	
	Söder:tomt nr 5	25-26	21.76	avsett att expr.	335 ✓	
	Väster:tomt nr 3	26-24	23.80			725 ✓
5	Norr:tomt nr 3	27-26	20.30	Av Västerteg 14 ²⁰	290 ✓	
	" " " 4	26-25	21.76	" " "		
	Öster:gata	25-49	20.50	avsett att expr.	393 ✓	
	Söder:tomt nr 6	49-29	40.03			
	Väster:tomt nr 24	29-27	10.46			683 ✓

Tomt nr	Tomten angränsar			I tomten ingår		Tomtens areal m ²
	tomt, gata, plats e. d.	mellan gräns-punkterna	med längd m	fastighet, fastighetsdel eller tomtområde	areal m ²	
1	2	3	4	5	6	7
6	Norr: tomt nr 5	29-49	40.03	Av Västerteg 14 ²⁰	310	765
	Öster: gata	49-48	19.30	" " "		
	Söder: tomt nr 7	48-30	39.20	avsett att expr.	455	
	Väster: tomt nr 24	30-29	19.32			
7	Norr: tomt nr 6	30-48	39.20	Av Västerteg 14 ²⁰	311	760
	Öster: gata	48-47	19.60	" " "		
	Söder: tomt nr 8	47-31	38.37	avsett att expr.	449	
	Väster: tomt nr 23	31-30	19.62			
8	Norr: tomt nr 7	31-47	38.37	Av Västerteg 14 ²⁰	300	744
	Öster: gata	47-46	19.60	" " "		
	Söder: tomt nr 9	46-32	37.54	avsett att expr.	444	
	Väster: tomt nr 22	32-31	19.62			
9	Norr: tomt nr 8	32-46	37.54	Av Västerteg 14 ²⁰	266	728
	Öster: gata	46-45	19.60	" " "		
	Söder: tomt nr 10	45-33	36.72	avsett att expr.	462	
	Väster: tomt nr 21	33-32	19.62			
10	Norr: tomt nr 9	33-45	36.72	Av Västerteg 14 ²⁰	220	711
	Öster: gata	45-44	19.60	" " "		
	Söder: tomt nr 11	44-34	35.89	avsett att expr.	491	
	Väster: tomt nr 20	34-33	19.62			
11	Norr: tomt nr 10	34-44	35.89	Av Västerteg 14 ²⁹	1	695
	Öster: gata	44-43	19.60	" " 14 ²⁰	175	
	Söder: tomt nr 12	43-35	35.06	" " "		
	Väster: tomt nr 19	35-34	19.62	avsett att expr.	519	

Tomt nr	Tomten angränsar			I tomten ingår		Tomtens areal m ²
	tomt, gata, plats e. d.	mellan gräns-punkterna	med längd m	fastighet, fastighetsdel eller tomtområde	areal m ²	
1	2	3	4	5	6	7
12	Norr: tomt nr 11	35-43	35.06	Av Västerteg 14 ²⁰	63	
	Öster: gata	43-7	15.96	" " "		
	" "	7-42	3.40	avsett att expr.	451	
	" "			Av Västerteg 14 ²⁹	39	
	Söder: tomt nr 13	42-36	34.72	Av samf. mark till		
	Väster: tomt nr 13	36-35	21.04	Österteg, Väster- teg och Öns byar	146	699
13	Norr: tomt nr 12	36-42	34.72	Av Västerteg 5 ⁴⁸	680	
	Öster: gata	42-41	19.80	" samf. mark till		
	Söder: tomt nr 14	41-40	23.50	Österteg, Västerteg		
	" " " 15	40-37	13.78	och Öns byar	21	
	Väster: " " 17	37-36	19.32			701
14	Norr: tomt nr 13	40-41	23.50	Av Västerteg 5 ⁴⁸	614	
	Öster: gata	41-8	19.51			
	Sydöst: gata	8-9	7.93			
	Söder: gata	9-10	20.35			
	Väster: tomt nr 15	10-40	25.35			614
15	Norr: tomt nr 17	38-37	7.47	Av Västerteg 5 ⁴⁸	533	
	" " " 13	37-40	13.78			
	Öster: " " 14	40-10	25.35			
	Söder: gata	10-39	20.79			
	Väster: tomt nr 16	39-38	25.18			533
16	Norr: tomt nr 17	13-38	25.80	Av Västerteg 5 ⁴⁸	628	
	Öster: " " 15	38-39	25.18			
	Söder: gata	39-11	6.0			
	" "	11-12	13.25			
	Sydväst: gata	12-1	8.80			
	Väster: " "	1-13	19.30			628

Tomt nr	Tomten angränsar			I tomten ingår		Tomtens areal m ²
	tomt, gata, plats e. d.	mellan gräns-punkterna	med längd m	fastighet, fastighetsdel eller tomtområde	areal m ²	
1	2	3	4	5	6	7
17	Norr: tomt nr 18	14-36	34.17	Av Västerteg 5 ⁴⁸	607	
	Öster: " " 13	36-37	19.32	Av samf. mark till		
	Söder: " " 15	37-38	7.47	Österteg, Väster-		
	" " " 16	38-13	25.80	teg och Öns byar	44	
	Väster: gata	13-14	19.30			651
18	Norr: tomt nr 19	15-35	35.07	Av samf. mark till		
	Öster: " " 12	35-36	21.04	Österteg, Väster-		
	Söder: " " 17	36-14	34.17	teg och Öns byar	120	
	Väster: gata	14-15	21.0	Av Västerteg 14 ²⁰		
				avsett att expr.	607	727
19	Norr: tomt nr 20	16-34	35.97	Av Västerteg 14 ²⁰		
	Öster: " " 11	34-35	19.62	avsett att expr.	696	
	Söder: " " 18	35-15	35.07			
	Väster: gata	15-16	19.60			696
20	Norr: tomt nr 21	17-33	36.87	Av Västerteg 14 ²⁰		
	Öster: " " 10	33-34	19.62	avsett att expr.	714	
	Söder: " " 19	34-16	35.97			
	Väster: gata	16-17	19.60			714
21	Norr: tomt nr 22	18-32	37.77	Av Västerteg 14 ²⁰		
	Öster: " " 9	32-33	19.62	avsett att expr.	732	
	Söder: " " 20	33-17	36.87			
	Väster: gata	17-18	19.60			732
22	Norr: tomt nr 23	19-31	38.67	Av Västerteg 14 ²⁰		
	Öster: " " 8	31-32	19.62	avsett att expr.	749	
	Söder: " " 21	32-18	37.77			
	Väster: gata	18-19	19.60			749

Tomt nr	Tomten angränsar			I tomten ingår		Tomtens areal m ²
	tomt, gata, plats e. d.	mellan gräns-punkterna	med längd m	fastighet, fastighetsdel eller tomtområde	areal m ²	
1	2	3	4	5	6	7
23	Norr: tomt nr 24	20-30	39.37	Av Västerteg 14 ²⁰		
	Öster: tomt nr 7	30-31	19.62	avsett att expr.	767	
	Söder: " " 22	31-19	38.67			
	Väster: gata	19-20	19.60			767
24	Norr: tomt nr 1	21-28	26.66	Av Västerteg 14 ²⁰		
	" " " 2	28-27	20.50	avsett att expr.	972	
	Öster: " " 5	27-29	10.46			
	" " " 6	29-30	19.32			
	Söder: " " 23	30-20	39.37			
	Väster: gata	20-2	3.19			
	" "	2-21	13.50			972 ✓

Umeå den 28 mars 1957.

Evan Björkgran
distriktslantmätare.

Tillhör Byggnadsnämndens beslut den 9/4 1957
och avser tomtområde nr 1-24
Teg den 21 maj 1957
Kaj Hjertqvist
Byggnadsnämndens ordf.

Tillhör länsstyrelsens i Västerbottens
län beslut den 7/9 1957. Umeå i lands-
kansliet som ovan.

På tjänstens vägnar:

E. Öqvist
E. Öqvist

III	63	90	57
Ink 15 JUN 1957			
Landskansliet i Umeå			

Hrr Ernst och Carl-Erik Lindström
Bondegatan 15

M. 800

Teg.

Umeå Landskommun
Kommunalkontoret

4 851

Teg.

Herr Johan Anton Nordström
Bondegatan

4 852

T e g.

Kamrer Nils Sandström
Nybrogatan 6

4 853

Teg.

Ålderman Folke Gabrielsson
Tjärhovsgatan

4 854

Teg.

Att rekommenderad värdeförsändelse tillställts ovan angivna
adressater: intygas:

B. Gunnarsson
.....
Postfunktionär

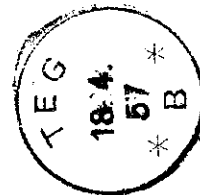

III	63	90	57
Ink 15 JUN 1957			
Landskansliet i Umeå			

Kallelse.

Härmed kallas de markägare som beröres av förslag till
bortindelning för Kv. Skäran..... i Togs mop.
att under tiden 24/4 - 13/5 1957, taga del av förslaget
vilket är utställt på byggnadskontoret Hög, under kon-
torstid.

Hög den 18 april 1957

BYGGNADSKOMMITTÉN

III G3 90 57.

LÄNSSTYRELSENS I VÄSTERBOTTENS LÄN
resolution i fråga om tomtindelning av
kvarteret Skäran inom Tegn municipalsam-
hälle; given efter anslag Umeå i lands-
kansliet den 7 september 1957.

Byggnadsnämnden i Tegn municipalsamhälle har den 9 april 1957
antagit ett av distriktslantmätaren Lars Björkgren år 1957 upp-
rättat förslag till tomtindelning av kvarteret Skäran i samhället
enligt vilket förslag kvarteret indelats i tjugufyra tomter, be-
tecknade med nr 1 - 24.

Förslaget har underställts länsstyrelsens prövning.

Överlantmätaren och länsarkitekten i länet ha yttrat sig i ärendet

Länsstyrelsen fastställer tomtindelningen.

De nybildade tomterna skola betecknas med nr 1 - 24 enligt vad
som framgår av den till ärendet hörande kartan.

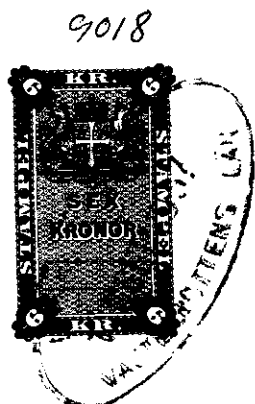

På länsstyrelsens vägnar:

B. Swanström
B. Swanström

Stämpel 6:-
do å karta 1:- *CW*
Summa Kr. 7:-

Byggnadsnämnden

TEGS MUNICIPALSAMHÄLLE

~~MUNICIPALSAMHÄLLET~~
Byggnadsnämnden

Till Länsstyrelsen i Västerbottens län.

Härmed överlämnas för fastställelseprövning ett förslag till tomtindelning över kvarteret Skäran i Tegn municipal-samhälle. Under utställningstiden 24/3 13/5 1957 har inga anmärkningar mot förslaget inkommit till byggnadsnämnden.

Teg den 11 juni 1957.

B. M.
BN:s ordf

Sammanträdet började kl. 18.00 och slutade kl. 22.00.

Närvarande: Ordf. Bengt Moström, ledamöterna Birger Persson, Sture Berglund, Hilding Rumar, Hälsovårdsnämndens ordf. O.A. Lövgren, Stadsarkitekt Dennis Sundberg samt Ing. Rune Jäderberg.

§ 61.

Att jämte ordf. justera dagens protokoll valdes Birger Persson.

+++++

§ 85.

Förelåg förslag till tomtindelning för kv. Skäran, Tegs mcp.

Byggnadsnämnden beslöt antaga förslaget och utställa detsamma, samt beslöts att därest inga klagomål inkommit under utställningstiden översända förslaget till Länsstyrelsen med begäran om fastställelse.

+++++

Dag som ovan
Vid protokollet
Rune Jäderberg

Justerat:
Bengt Moström
Birger Persson

Rätt utdraget intyga:

Arvid Sundström..... *Rune Jäderberg*.....