



År 1960 den 17. mars meddelades
kastlöslösa å tomindelning i enlighet med
 denna karta; belygar Umeå i landkansliet
 som ovan.
 Stämpel kr 1:- På tjänstens vägnar

Henning Sandberg
Henning Sandberg

Karta
rörande förslag till ändring av tomindelning för
Kv. Flottaren
i Tegs municipalsamhälle, Västerbottens län;
upprättad år 1959 av:

Karl Björger / Bert Forsman
Distriktslantmätare

Skala 1:400



Beteckningar:

- Gräns mot allmän plats.
- Kvarteregräns.
- - - - - Fasthetsgräns.
- Tomtgräns.
- □ □ □ Område som ej får bebyggas.

Tillhör byggnadsnämndens beslut
den 8.10.59 § 185 belygar:

Arne Järnberg
Byggnadsnämndens ordf.

Koordinatförteckning:

Pkt.	x	y	Mark
1	70104.30	98284.08	rg
2	760.49	216.23	rg
3	768.39	219.35	rg
4	276.89	238.91	rg
5	273.51	246.95	rg
6	189.39	285.83	rg
7	120.05	316.30	rg
8	126.54	274.42	-
9	149.47	264.46	-
10	172.40	254.50	-
11	195.33	244.54	-
12	218.26	234.58	-
13	241.19	224.62	-
14	254.51	255.28	-
15	231.61	265.32	-
16	208.72	275.36	-
17	185.86	285.48	-
18	163.22	296.09	-
19	70140.58	98306.69	-

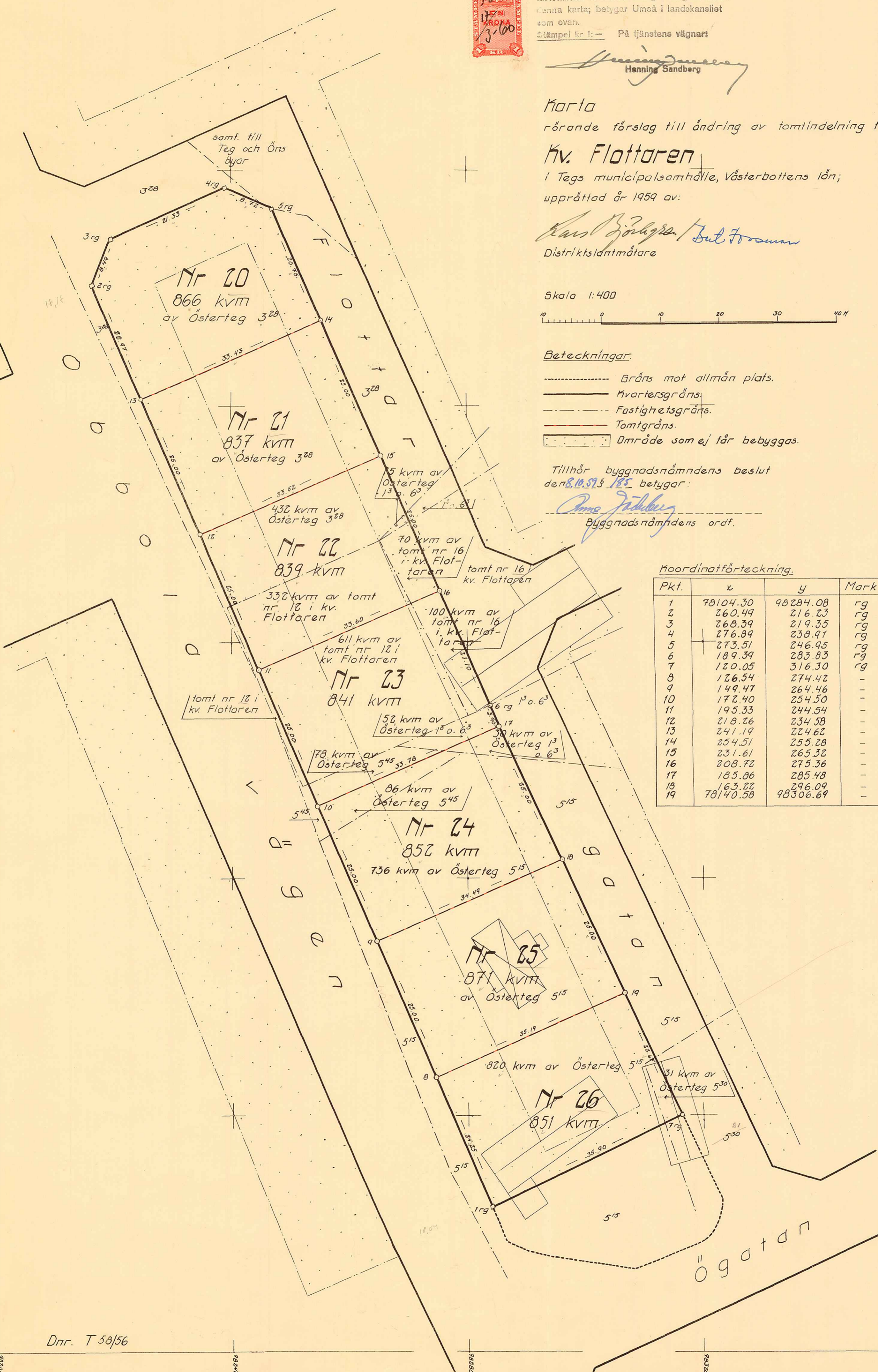

Dnr. T 58/56

LÄNSSTYRELSEN

I

VÄSTERBOTTENS LÄN

Nr

III G3 157 59

R E S O L U T I O N

Byggnadsnämnden i Tegs municipalsamhälle har den 8 oktober 1959 antagit ett av distriktslantmätaren Lars Björkgren år 1959 upprättat förslag till ändrad tomtindelning av kvarteret Flottaren i samhället, enligt vilket förslag kvarteret indelats i sju tomter betecknade med nr 20 - 26.

Förslaget har underställts länsstyrelsens prövning.

Mot förslaget har Alfred Carlsson, ägare av fastigheten Öster-teg 5³⁰, framställt erinran.

Länsarkitekten och överlantmätaren i länet ha yttrat sig i ärendet.

Länsstyrelsen fastställer tomtindelningen.

De nybildade tomterna skola betecknas med nr 20 - 26 enligt vad som framgår av den till ärendet hörande kartan.

Den som är missnöjd med detta beslut har att, vid talans förlust, inom en månad från denna dag däröver anföra besvär hos Konungen, vilka besvär skola ingivas eller i betalt brev insändas till Kungl. Kommunikationsdepartementet, dock att klagan må föras allenast av sakkäare, som i ärendet framställt

2400

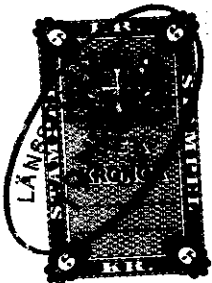

Stämpel 6:-
do å karta 1:- *Jan 13-60*

3 40 Graf. Ing. Rune Jäderberg, Teg 2480K-196/1960
Byggnadsnämnden i Tegs municipalsamhälle.

yrkande, vilket helt eller delvis lämnats utan bifall.

Umeå i landskansliet den 17 mars 1960.

På länsstyrelsens vägnar:

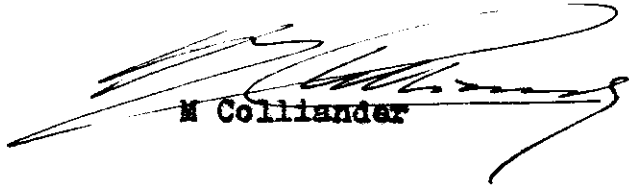

M Colliander



Henning Sandberg

BESKRIVNING

till tomtindelning av kvarteret **FLOTTAREN** i Tegs municipalsamhälle.

Förutsättningar, motiv m. m.

Till grund för tomtindelningen ligger en den 16/8 1955 fastställd stadsplan samt en den 1/10 1956 fastställd stadsplaneändring.

Kvarteret har tidigare varit föremål för tomtindelning.

Kvarteret är avsett för bostadsändamål.

Nedanstående fastigheter och sakägare beröras av tomtindelningsförslaget (hämtade ur lagfartsböckerna).

Fastighet	Ägare	Adress
Österteg 3 ²⁸ ✓	Kerstin Ann-Mari Granström ✓	Box 1179, Teg
" 1 ³ , 6 ³ ✓	$\frac{1}{2}$ Ernst Johan Larsson ✓ 1/4 Alma Gunhild Johanna Marklund ✓ 1/4 Ulf Yngve Ingemar Larsson ✓	" 1185, " Segelg. 15, Teg d:o
" 5 ⁴⁵ ✓	d:o	d:o
" 5 ¹⁵ ✓	Johan Albin Thunberg o. Ameli Andersson ✓	Box 1186, Teg
" 5 ³⁰ ✓	Alfred Karlsson ✓	" 1187, "
Tomt nr 12 i kv. Flottaren	$\frac{1}{2}$ Ernst Larsson ✓ 1/4 Alma Gunhild Johanna Marklund ✓ 1/4 Ulf Yngve Ingemar Larsson ✓	" 1185, " Segelg. 15, Teg d:o
Tomt nr 16 i kv. Flottaren	d:o ✓	d:o

T 58/56

Genom den föreslagna tomtindelningen indelas kvarteret i tomter, vilka beskrivas sålunda:

Tomt nr	Tomten angränsar			I tomten ingår		Tomtens areal m ²
	tomt, gata, plats e. d.	mellan gränspunkterna	med längd m	fastighet, fastighetsdel eller tomtområde	areal m ²	
1	2	3	4	5	6	7
20	Nordväst: gata	3-4	21.33	Av Österteg 3 ²⁸	866	866
	Norr: gata	4-5	8.72			
	Nordöst: gata	5-14	20.75			
	Sydöst: tomt nr 21	14-13	33.43			
	Sydväst: gata	13-2	20.97			
	Väster: gata	2-3	8.49			
21	Nordväst: tomt nr 20	13-14	33.43	Av Österteg 3 ²⁸	837	837
	Nordöst: gata	14-15	25.00			
	Sydöst: tomt nr 22	15-12	33.52			
	Sydväst: gata	12-13	25.00			
22	Nordväst: tomt nr 21	12-15	33.52	Av Österteg 3 ²⁸	432	839
	Nordöst: gata	15-16	25.00	" " 1 ³ o. 6 ³	5	
	Sydöst: tomt nr 23	16-11	33.60	Av tomt nr 12 i kv. Flottaren	332	
	Sydväst: gata	11-12	25.00	Av tomt nr 16 i kv. Flottaren	70	
23	Nordväst: tomt nr 22	11-16	33.60	Av tomt nr 12 i kv. Flottaren	611	841
	Nordöst: gata	16-6	21.10	Av tomt nr 16 i kv. Flottaren	100	
	" : "	6-17	3.90	Av Österteg 1 ³ o. 6 ³	52	
	Sydöst: tomt nr 24	17-10	33.78	" " 5 ⁴⁵	78	
	Sydväst: gata	10-11	25.00			

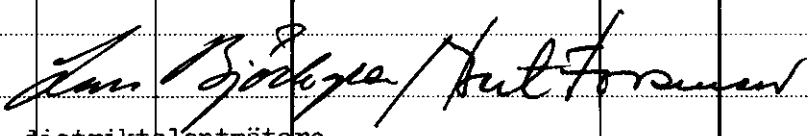
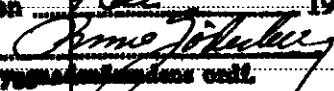
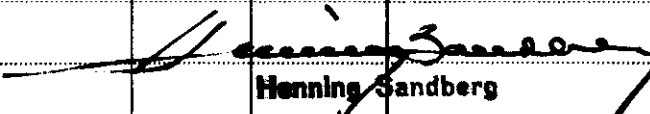
Tomt nr	Tomten angränsar			I tomten ingår		Tomtens areal m ²
	tomt, gata, plats e. d.	mellan gräns-punkterna	med längd m	fastighet, fastighetsdel eller tomtområde	areal m ²	
1	2	3	4	5	6	7
24	Nordväst: tomt nr 23	10-17	33.78	Av Österteg 5 ⁴⁵	86	852 ✓
	Nordöst: gata	17-18	25.00 ✓	" " 1 ³ 6 ³	30	
	Sydöst: tomt nr 25	18-9	34.49	" " 5 ¹⁵	736	
	Sydväst: gata	9-10	25.00 ✓			
25	Nordväst: tomt nr 24	9-18	34.49 ✓	Av Österteg 5 ¹⁵	871	871 ✓
	Nordöst: gata	18-19	25.00			
	Sydöst: tomt nr 26	19-8	35.19			
	Sydväst: gata	8-9	25.00 ✓			
26	Nordväst: tomt nr 25	8-19	35.19	Av Österteg 5 ¹⁵	820	851 ✓
	Nordöst: gata	19-7	22.67	" " 5 ³⁰	31	
	Sydöst: parkområde	7-1	35.90			
	Sydväst: gata	1-8	24.25			
Umeå den 24 februari 1959						
 distriktslantmätare						
Tillhör Byggnadsnämndens beslut den _____ och avser tomterna nr <u>20 tom 26</u> Teg den <u>9 dec</u> 19 <u>59</u>  Byggnadsnämndens ordf.						
Tillhör länsstyrelsens i Västerbottens län beslut den <u>17 / 3</u> 19 <u>60</u> . Umeå i lands- kansliet som ovan.						
På tjänstens vägnar:  Henning Sandberg						

Utdrag ur protokoll fört vid sammanträde med byggnadsnämnden i Tegs mcp den 29 april 1959.
Sammanträdet började kl. 18.00 och slutad kl. 20.00.

=====

§ 64

Förelåg av Distriktslantmätaren upprättat förslag till tomtindelning för Kv. Flottaren i Teg.

Byggnadsnämnden beslöt godkänna förslaget och utställa detsamma för granskning.

=====

Dag som ovan

Justerat:

Oskar Larsson

Sture Berglund

Rätt utdraget betygar:

August Wilhelmsson

Till

Länsstyrelsen i Västerbottens län

U M E Å

Härmed anhålles om Länsstyrelsen fastställelse av tomtindelning av Kv. Flottaren Teg.

Följande handlingar bifogas.

1. Byggnadsnämndens protokoll den 8/10 1959.
2. Beskrivning.
3. Karta.
4. Inlämnat klagomål från Alfred Carlsson.
5. Postens kvitto å inlämnade rek. till berörda markägare.
6. Avskrift av kallelse.

Teg den 9 dec. 1959

B.n. ordf.

J.P. till K.B. den 9/12-59

Utdrag ur protokoll fört vid sammanträde
med byggnadsnämnden i Tegs mcp. torsdagen
den 8/10 1959.

Närvarande: Ordf. Rune Jäderberg, ledamöterna Birger Persson, Hilding
Rumar, Sture Berglund, Oscar Larsson, hälsovårdsnämndens
ordf. O.A. Lövgren, distriktslantmätare Lars Björkgren,
brandchef L.M. Eliasson samt arkitekt J.D. Sundberg.

§ 161.

Att justera dagens protokoll valdes Birger Persson och Sture Berglund.

§ 185.

Förelåg av distriktslantmätaren upprättat förslag till tomtindelning
för kv. Flettaren.

Tomtindelningsförslaget har varit utställt för granskning under tiden
1/6 - 17/6 1959 och har under utställningstiden anförts klagomål mot
förslaget från herr Alfred Karlsson, ägare till fastigheten Österteg 5:30.

Med anledning av att Karlssons klagomål synes avse den fastställda stads-
planen och då stadsplanen redan tidigare har fastställts beslöt byggnads-
nämnden lämna klagomålet utan åtgärd.

Byggnadsnämnden beslöt antaga förslaget och hemställa om länsstyrelsens
fastställelse av detsamma.

+++++

Justerat:

Birger Persson

Sture Berglund

Dag som ovan
Vid protokollet

Rune Jäderberg

Rätt utdraget intyga:



Utdrag ur protokoll, fört vid sammanträde
med byggnadsnämnden i Tegs mcp, tisdagen
den 18/8 1959.

Sammanträdet började kl. 18.00 och avslutades
kl. 21.00.

Närvarande: Ordf. Rune Jäderberg, ledamöterna Birger Persson, Sture
Berglund, Oscar Larsson samt Brandchefen L. Eliasson.

§ 126.

Att justera dagens protokoll valdes Birger Persson och Sture Berglund.

+++++

§ 132.

Förelåg av distriktslantmätaren upprättade förslag till tomtindelning för
kv. Flottaren, Teg.

Förslaget har varit utställt för granskning under tiden 1/6 - 17/6 och
har under utställningstiden inga klagomål inkommit mot förslaget.

Byggnadsnämnden beslöt antaga förslaget och överlämna detsamma till Läns-
styrelsen för fastställelse.

+++++

Dag som ovan

Justerat:

Rune Jäderberg.

Birger Persson

Sture Berglund

Rätt utdraget intyga:

Kallelse

Härmed kallas de markägare som berörs av förslag till tomtindelning av Kv. Flottaren Teg, att taga del av förslaget som finnes utställt å kommunalkontoret Teg under tiden 1/6-17/6 1959.

Anmärkingar mot förslaget skall göras skriftligen och vara byggnadsnämnden tillhanda senast sista utställningsdagen

Teg den 28/5 1959

Byggnadsnämnden

TEGS MUNICIPALSAMHÄLLE
BYGGNADSNÄMNDEN

~~90378~~

90293

R Teg
Nr 597

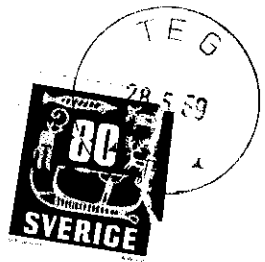

Ernst Johan Larsson

Box 1185

Teg

Ernst Johan Larsson

Teg