

Förslag till ändrad och utvidgad tomtindelning inom **del av kv. Vevstoken** i Umeå stad

Upprättad den 1 augusti 1960 av

Mr. Örnqvist
Stadsingenjör

Sten Paulsson
Nättningsingenjör

Filhavre byrådsstyrelsens beslut av den 11 augusti 1960 s. 46.
Bebyggelse på tjänstens vägnar

Mr. Örnqvist



Ar 1960 den 12. Mikael... fastställes a
dessa karta angivna tomtindelings, vilket beslut
gjort 150 § 3 et byggnadslagen vunnit laga kraft.
Bebyggelse Umeå i handelsstatistiskt som orten.
S. Nr. 1-
På tjänstens vägnar:
Sten Paulsson
Nättningsingenjör

Ar 1960, den 11. Mikael... har magistrats-
styrelsen i Umeå & den genom den här tecknade
tomtindelningen upplämnas till den kommunala
domstolsmyndigheten karta utvärderat bebyggelse
På magistratsstyrelsens vägnar:
Anders Carlsson

Till denna karta har särskild beskrivning.

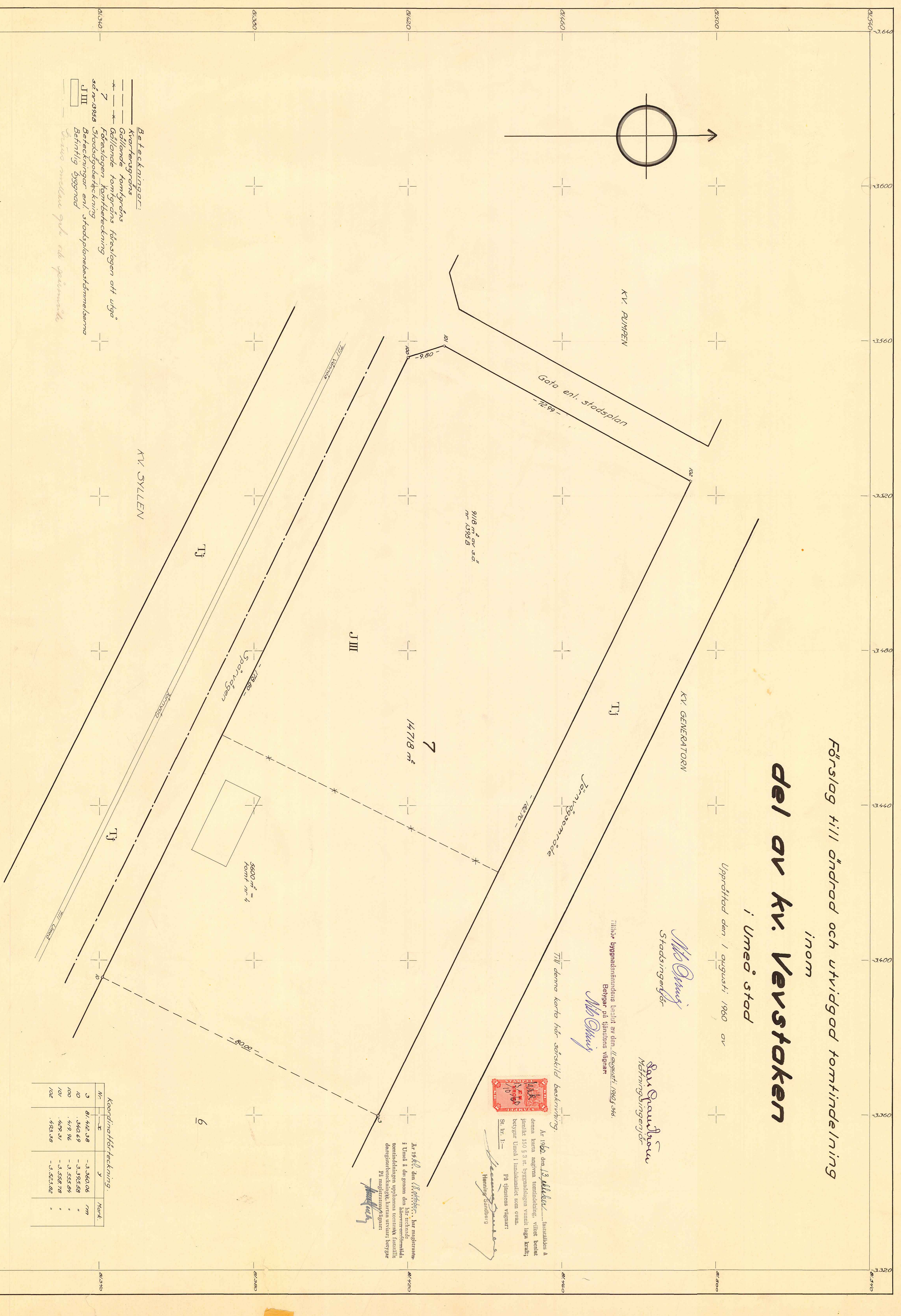

- Beteckningar:**
- Kvarteretsgränser
 - - - - - Gällande tomtgränser
 - * - * - * Gällande tomtgränser förslaget och utgå
 - Z Förslaget tomtgränser
 - Stadsplanbestämmelser
 - J III Beteckning enl. stadsplanbestämmelserna
 - Behäftlig byggnad
 - Beroende mellan gata och gränsvägg

Skala 1:400

Koordinatförteckning

Nr.	X	Y	Mark
3	81 412,38	-3 360,06	7m
10	810,69	-3 355,58	"
100	819,96	-3 353,89	"
101	829,31	-3 358,78	"
102	833,38	-3 353,82	"