

# Förslag till tomtindelning inom kv. Kruthornet i Umeå stad

Upprättad den 20 december 1951 av  
*Nils Östling*  
stadsingenjör

Till denna karta hör särskild beskrivning

Tillhör byggnadsnämndens beslut av den 17/1 1952  
Betygar på tjänstens vägnar:

*Nils Östling*

År 1952 den 5 mars fastställdes å denna karta angivna tomtindelning, vilket beslut jämlikt 150 § 3 st. byggnadslagen vunnit laga kraft; betygar Umeå i landskansliet som ovan.

St. kr. 1:— På tjänstens vägnar:



År 1952 den 8 mars har Registraturen i Umeå å de genom den förtecknade tomtindelningen uppkommit i n. fastställt de registerbeteckningar som följande betygar:

På Registraturens vägnar:  
*Paul Fredriksson*

**Beskrivning:**

- Kvarteretsgräns
- + — Stadsgräns
- ..... Gräns för allmän plats
- Stadsåtgärdsgräns
- ..... Gräns mellan olika bestämmelseomr.
- 1 Föreslagen tomtbeteckning
- A III Betechn. enl. stadsplanebestämmelserna

**Koordinatförteckning.**

Nr	X	Y
1	80.932.77	-1.511.20
2	.908.90	.526.78
3	.850.53	.569.73
4	.815.46	.596.30
5	.873.62	.664.86
6	.969.15	.583.82

Skala 1:400

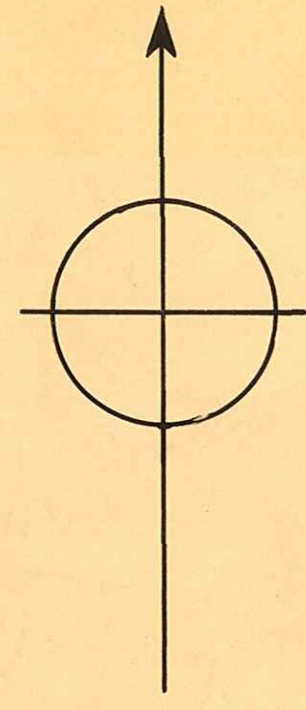
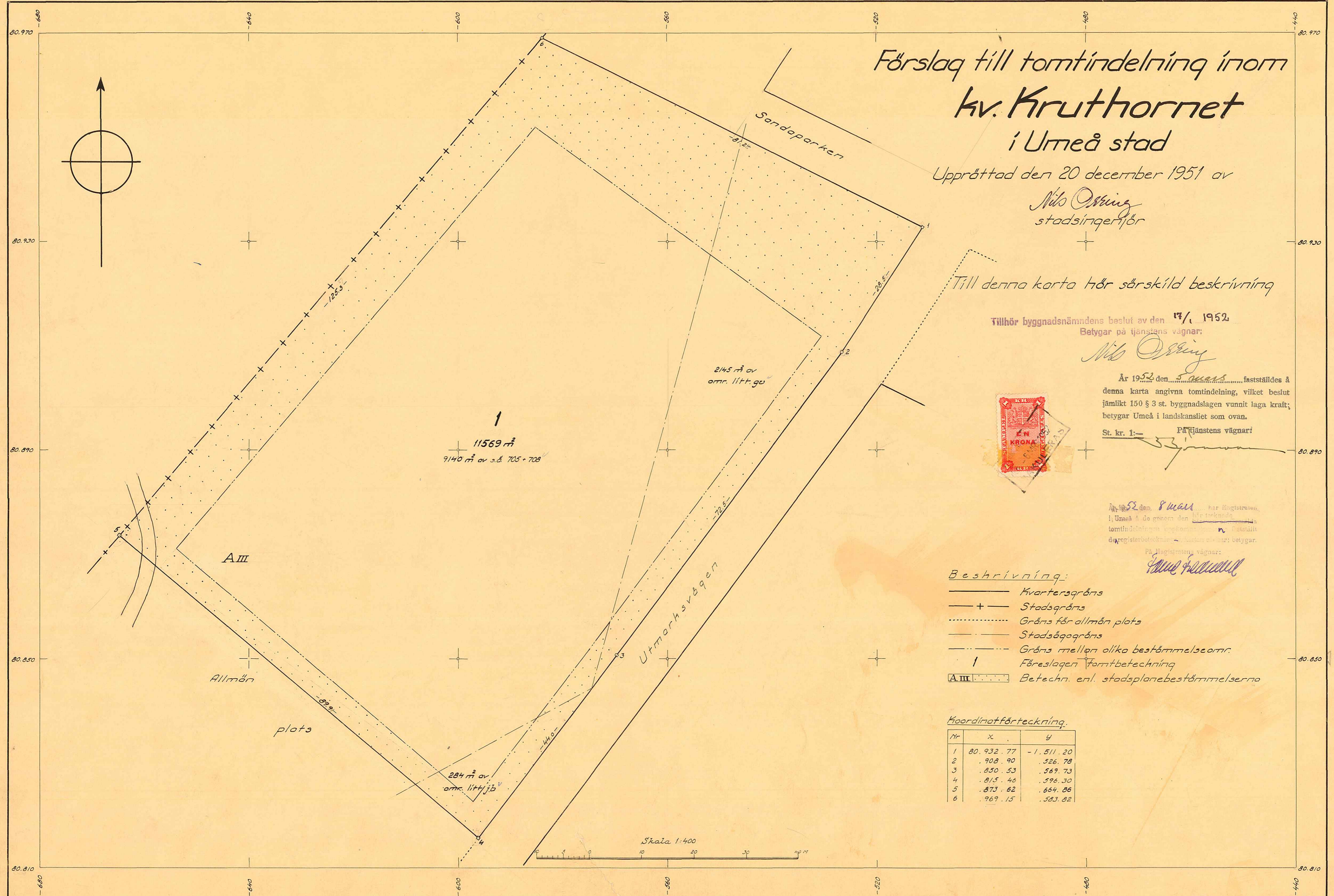
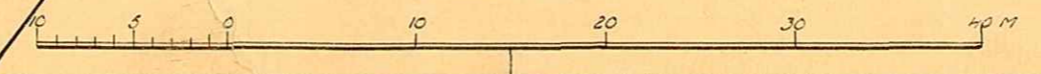

LÄNSSTYRELSEN

I

VÄSTERBOTTENS LÄN

Nr To 23.E.D.1952

R E S O L U T I O N.

Länsstyrelsen i Västerbottens län fastställer, med stöd av 33 § byggnadslagen den 30 juni 1947, ett av byggnadsnämnden i Umeå stad den 17 januari 1952 antaget förslag till tomtindelning inom kvarteret Kruthornet i staden, vilket förslag åskådliggjorts å en av stadsingenjören Nils Orring år 1951 upprättad karta med därtill hörande beskrivning.

Jämlikt 150 § 3 stycket byggnadslagen må klagan mot beslutet om fastställelse av förslaget till tomtindelning icke föres.

Till statsverket skall utgå granskningsavgift med tio kronor, vilken avgift skall gäldas av byggnadsnämnden. Umeå i landskansliet den 5 mars 1952.

6000

På länsstyrelsens vägnar:

*L. Hultman*

L. Hultman

År 1952 den 8 mars har magistraten i Umeå åden genom den härovan omförmälda tomtindelningen uppkomna tomterna fastställt den registerbeteckning av kartan utvisar, betygar

På magistratens vägnar:

*Folke Fredlund*  
Folke Fredlund.



Stämpel kr. 6:-

Granskningsavgift " 10:-

Summa kr. 16:-

+ 1 kr. i upplä karta

Byggnadsnämnden i Umeå stad. 2480K-17/1952

To - 23 E. D.  
1952

INVESTERING

10.1.1952

# BESKRIVNING

*till tomtindelning av kvarteret* K r u t h o r n e t

i

Umeå stad.

Förutsättningar, motiv m. m.

Den för kvarteret gällande stadsplanen är fastställd av  
Kungl. Maj:t den 9 november 1951.

Angående stadsplanebestämmelser se bilaga B.

Tillhör byggnadsnämndens beslut av den 17/1952  
Betygar på tjänstens vägnar:

Tillhör länsstyrelsens i Västerbottens län beslut  
den 5/3 1952 Umeå i landskansliet.

På tjänstens vägnar:

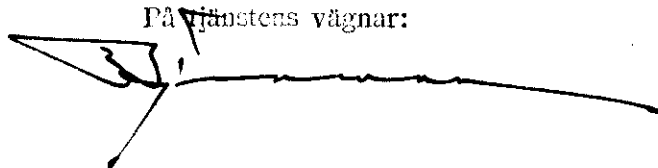



A:nr:

D:nr:

*[Faint handwritten notes]*

TILL

**BYGGNADSNÄMNDEN I UMEÅ**

Med överlämnande av nedanstående handling..... får undertecknad i egenskap av ägare till.....  
mark inom kvarteret Kruthornet

..... i Umeå, härmed anhålla om tomtindelning inom kvarteret

..... mätning av ovan angivna tomt, av styckning från ovan

angivna stadsäga jämlikt kap. i lagen om fastighetsbildning i stad.

Lagfartsbevis av den .....

Köpebrev - kontrakt av den .....

.....

Umeå den 17 december 19 51

För Umeå stad: (

Namn: *[Handwritten signature]*

Titel: .....

Adress: .....

Telefon: .....

Kvitton:

# Avskrift

Förslag till utvidgning av stadsplanen för västra delen av Sandbackaområdet inom Umeåstad. / Se en av stadsarkitekten Kjell Wretling i november 1950 upprättad karta./

## STADSPLANBESTÄMMLSER.

### § 1.

#### Områdes användning.

- Mom. 1. Med A betecknat område får bebyggas endast för allmänt ändamål.
- Mom. 2. Med Y betecknat område får användas endast för idrottsändamål.

### § 2.

#### Byggnadssätt.

Med A betecknat område får bebyggas endast med hus, som uppföras fristående.

### § 3.

#### Hushöjd.

Å med III betecknat område får byggnad icke uppföras till större höjd än 12 meter.

### § 4.

#### Våningsantal.

Å med III betecknat område får byggnad uppföras med högst tre våningar.

### § 5.

#### Område, som icke får bebyggas.

Med punktprickning betecknat område får icke bebyggas.

Umeå i november 1950.

Kjell Wretling.

Tillhör Kungl. Maj:ts beslut

den 9 november 1951.

Stockholm i Kommunikationsdepartementet

Ex officio:

Sven Åmark.

Vidimeras å tillstånd utskickat

*M. O. Östberg*  
 Umeå kommun

Byggnadsnämnden i Umeå.

Undertecknade, som av drätselkammaren bemyndigats att i dess ställe avgiva yttrande rörande tomtindelningar, få härmed meddela, att kammaren intet har att erinra mot det förslag till tomtindelning inom kv. Kruthornet uti Umeå stad, som den 20 december 1951 upprättats av stadsingenören N. Orring.

Umeå den 14 januari 1952

  
/Vald. Petersson/

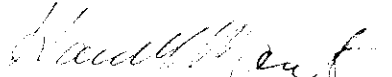
  
/Harald Bengtsson/

F ö r t e c k n i n g

Över de markägare, som beröras av ett förslag till tomtindelning inom kvarteret Krathornet i Umeå stad upprättat den 20 december 1951 av Nils Orring, stadsingenjör.

P a s t i g h e t:

del av stadsäga 705+708 (705+708 M)

stadsäga 194 A

område litt. gv, jb och cn

Ä g a r e:

Umeå stad

" "

" "

Umeå den 20 december 1951.

*Nils Orring*  
Stadsingenjör