

Beteckningar

- Kvartersgräns ej sammanfallande med fastighetsgräns
- - - - - Parkmark
- - - - - Tomtgräns
- - - - - Fastighetsgräns
- Område som ej får bebyggas

Koordinat för teckning

Plat	Mark	x	y
1		78 799.27	96 994.29
2		784.02	97 003.91
3		773.64	010.90
4		763.51	018.24
5		753.64	025.94
6		744.05	033.98
7		734.74	042.35
8		725.74	051.04
9		710.38	067.38
10		699.74	080.35
11		693.05	090.35
12		687.97	100.82
13		681.88	111.70
14		677.32	122.95
15		674.02	134.49
16		669.50	159.60
17	rm	669.53	157.87
18	rm	645.01	126.85
19		649.16	113.16
20		654.33	099.82
21		660.49	086.91
22		667.59	074.49
23		675.38	062.64
24		687.58	047.89
25		704.33	029.82
26		714.29	020.40
27		724.38	011.33
28		734.78	002.62
29		745.47	96 994.27
30		756.45	96 86.31
31		767.70	97 78.73
32		781.99	96 97.73

Tillhör byggnadsnämndens beslut
den 24.1964 § 192 betyg

Anders Johansson
byggnadsnämndens sek.
Ar 19.64 den 3 juli fastställes denna karta angivna tomtindelning, vilket beslut jämfikt 150 § 3 st. byggnadslagen vunnit laga kraft; betyg Umeå i Landskansliet som ovan.
St. kr. 1:--
Stenbjörn

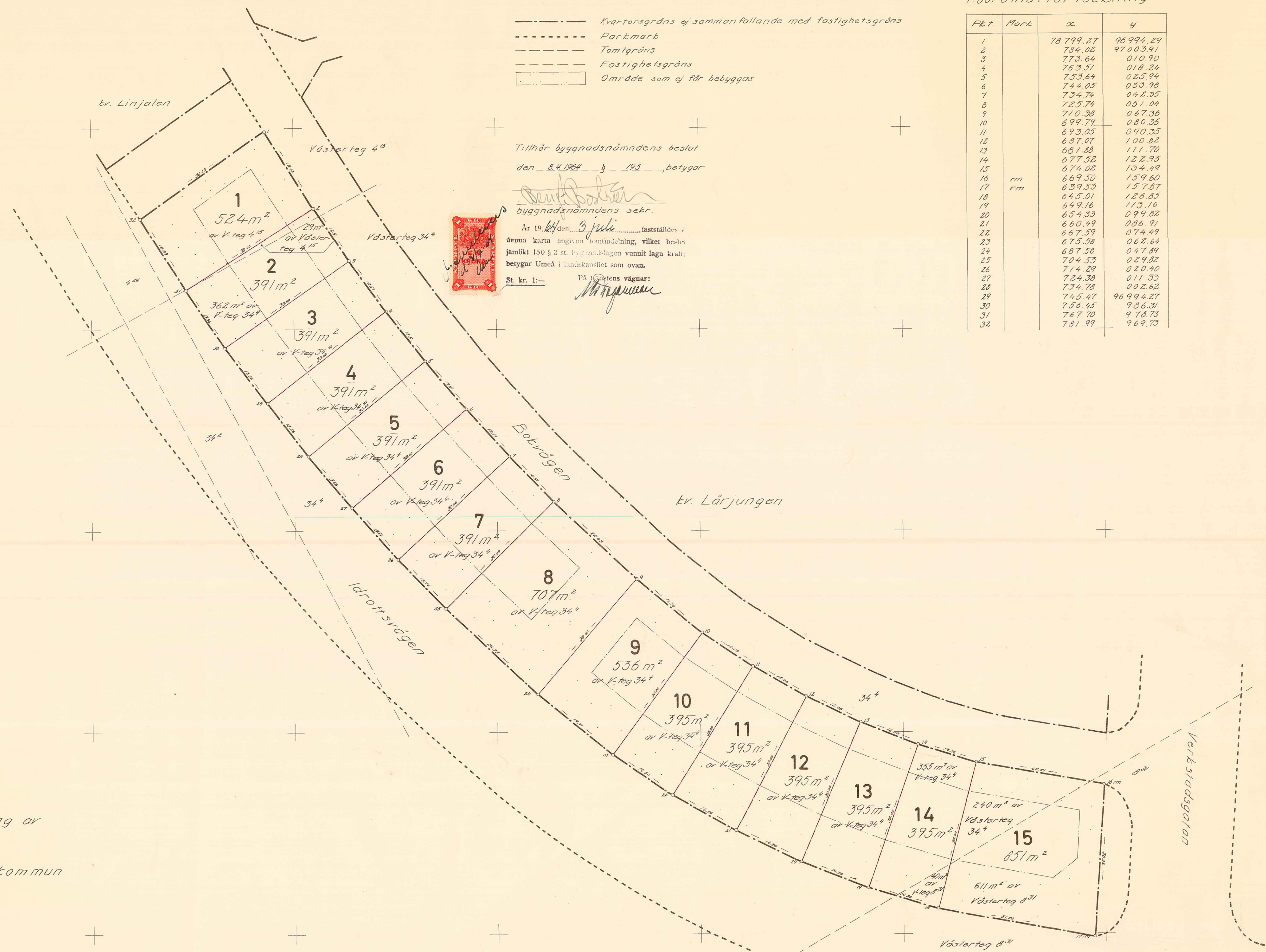

Karta

rörande förslag till tomtindelning av
kv. PEKPINNEN
i Tegs samhälle, Umeå landskommun
Västerbottens län
upprättad år 1963 av:

Anders Johansson
distriktslantmätare *Bertil Forsman*

Skala 1:400



Dnr T 8/62

LÄNSSTYRELSEN

I

VÄSTERBOTTENS LÄN

Nr III G3 54 64

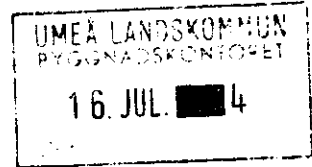

R E S O L U T I O N

Länsstyrelsen i Västerbottens län fastställer, med stöd av 33 § byggnadslagen, ett av byggnadsnämnden i Umeå landskommun den 8 april 1964 antaget förslag till tomtindelning av kvarteret Pek-pinnen inom Tegs samhälle i kommunen, vilket förslag åskådliggjorts å en av distriktslantmästaren Lars Björkgren år 1963 upprättad karta med tillhörande beskrivning den 16 november 1963.

Enligt det sålunda fastställda förslaget indelas kvarteret i femton tomter, betecknade nr 1 - 15.

Jämlikt 150 § tredje stycket byggnadslagen må klagan över detta beslut icke föras.

Länsstyrelsen fastställer tillika de å kartan och i beskrivningen använda tomtbeteckningarna.

Umeå i landskansliet den 3 juli 1964.

På länsstyrelsens vägnar:

Lure Sandelin
Lure Sandelin

Henning Sandberg
Henning Sandberg

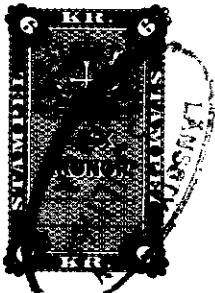

Stämpel 6:-
20 å karta 1:- d. 3/7.64
Summa 7 kronor.

Byggnadsnämnden i Umeå landskommun.

2480K-145/1964

LÄNSARKITEKTEN
I VÄSTERBOTTENS LÄN
DNR G 501 DEN 11/6 19 64

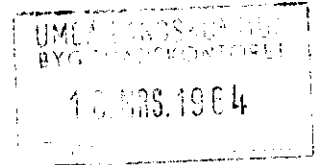
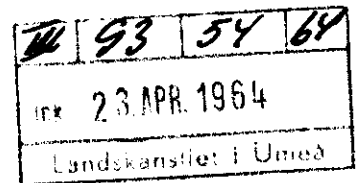

BESKRIVNING

till tomtindelning av kvarteret PEKPINNEN inom Tegs samhälle, Umeå landskommun, Västerbottens län.

Förutsättningar, motiv m. m.

Till grund för tomtindelningen gäller en den 20/6 1963 fastställd stadsplan.

Kvarteret har tidigare ej tomtindelats.

Kvarteret är avsett att bebyggas med bostadsfastigheter. Närmare detaljer om hus-höjd m.m. återfinnas i stadsplanebestämmelserna.

Nedanstående fastigheter och sakägare beröras av tomtindelningsförslaget (hämtade ur lagfartsböckerna)

Fastighet

Ägare, adress

Västerteg 4 ¹⁵ ✓	✓ Bertil August Jonsson, Box 1093, Umeå 5
" 8 ³¹ ✓	✓ Jonas Viktor Jonsson, Box 1153, Umeå 5
" 34 ⁴ ✓	✓ Umeå landskommun, Umeå 5

Förslaget godkännes och medgiva vi att byggnadsnämnden företager ärendet till avgörande utan utställning enligt 34 § 2 mom. byggnadsstadgan.

Bertil Jonsson
.....

för Bertil August Jonsson

Box 1093, Umeå 5

ägare av Västerteg 4¹⁵

Jonas Viktor Jonsson
.....

för Jonas Viktor Jonsson

Box 1153, Umeå 5

ägare av Västerteg 8³¹

Carl Borg
.....

för Umeå Landskommun, Umeå 5

ägare av Västerteg 34⁴

Genom den föreslagna tomtindelningen indelas kvarteret i tomter, vilka beskrivas sålunda:

Tomt nr	Tomten angränsar			I tomten ingår		Tomtens areal m ²
	tomt, gata, plats e. d.	mellan gräns-punkterna	med längd m	fastighet, fastighetsdel eller tomtområde	areal m ²	
1	2	3	4	5	6	7
1	Nordväst: parkmark	32-1	30.03	Av Västerteg 4:15	524	✓ 524
	Nordost: Bokvägen	1-2	18.03			
	Sydost: tomt nr 2	2-31	30.00			
	Sydväst: Idrottsvägen	31-32	16.89			
2	Nordväst: tomt nr 1	31-2	30.00	Av Västerteg 4:15	29	✓ 391
	Nordost: Bokvägen	2-3	12.51	Av Västerteg 34:4	362	
	Sydost: tomt nr 3	3-30	30.00			
	Sydväst: Idrottsvägen	30-31	13.56			
3	Nordväst: tomt nr 2	30-3	30.00	Av Västerteg 34:4	391	✓ 391
	Nordost: Bokvägen	3-4	12.51			
	Sydost: tomt nr 4	4-29	30.00			
	Sydväst: Idrottsvägen	29-30	13.56			
4	Nordväst: tomt nr 3	29-4	30.00	Av Västerteg 34:4	391	✓ 391
	Nordost: Bokvägen	4-5	12.51			
	Sydost: tomt nr 5	5-28	30.00			
	Sydväst: Idrottsvägen	28-29	13.56			
5	Nordväst: tomt nr 4	28-5	30.00	Av Västerteg 34:4	391	✓ 391
	Nordost: Bokvägen	5-6	12.51			
	Sydost: tomt nr 6	6-27	30.00			
	Sydväst: Idrottsvägen	27-28	13.56			
6	Nordväst: tomt nr 5	27-6	30.00	Av Västerteg 34:4	391	✓ 391
	Nordost: Bokvägen	6-7	12.51			
	Sydost: tomt nr 7	7-26	30.00			
	Sydväst: Idrottsvägen	26-27	13.56			

Tomt nr	Tomten angränsar			I tomten ingår		Tomtens areal m ²
	tomt, gata, plats e. d.	mellan gräns-punkterna	med längd m	fastighet, fastighetsdel eller tomtområde	areal m ²	
1	2	3	4	5	6	7
7	Nordväst: tomt nr 6	26-7	30.00	Av Västerteg 34:4	391	✓ 391
	Nordost: Bokvägen	7-8	12.51			
	Sydost: tomt nr 8	8-25	30.00			
	Sydväst: Idrottsvägen	25- 26	13.56			
8	Nordväst: tomt nr 7	25-8	30.00	Av Västerteg 34:4	707	✓ 707
	Nordost: Bokvägen	8-9	22.43			
	Sydost: tomt nr 9	9-24	30.00			
	Sydväst: Idrottsvägen	24-25	24.78			
9	Nordväst: tomt nr 8	24-9	30.00	Av Västerteg 34:4	536	✓ 536
	Nordost: Bokvägen	9-10	16.74			
	Sydost: tomt nr 10	10-23	30.00			
	Sydväst: Idrottsvägen	23-24	19.01			
10	Nordväst: tomt nr 9	23-10	30.00	Av Västerteg 34:4	395	✓ 395
	Nordost: Bokvägen	10-11	12.06			
	Sydost: tomt nr 11	11-22	30.00			
	Sydväst: Idrottsvägen	22-23	14.30			
11	Nordväst: tomt nr 10	22-11	30.00	Av Västerteg 34:4	395	✓ 395
	Nordost: Bokvägen	11-12	12.06			
	Sydost: tomt nr 12	12-21	30.00			
	Sydväst: Idrottsvägen	21-22	14.30			
12	Nordväst: tomt nr 11	21-12	30.00	Av Västerteg 34:4	395	✓ 395
	Nordost: Bokvägen	12-13	12.06			
	Sydost: tomt nr 13	13-20	30.00			
	Sydväst: Idrottsvägen	20-21	14.30			

Tomt nr	Tomten angränsar			I tomten ingår		Tomtens areal m ²
	tomt, gata, plats e. d.	mellan gräns-punkterna	med längd m	fastighet, fastighetsdel eller tomtområde	areal m ²	
1	2	3	4	5	6	7
13	Nordväst: tomt nr 12	20-13	30.00	Av Västerteg 34:4	395	✓ 395
	Nordost: Bokvägen	13-14	12.06			
	Sydost: tomt nr 14	14-19	30.00			
	Sydväst: Idrottsvägen	19-20	14.30			
14	Nordväst: tomt nr 13	19-14	30.00	Av Västerteg 34:4	355	✓ 395
	Nordost: Bokvägen	14-15	12.06	" " 8:31		
	Sydost: tomt nr 15	15-18	30.00			
	Sydväst: Idrottsvägen	18-19	14.30			
15	Norr: Bokvägen	15-16	25.51	Av Västerteg 34:4	240	✓ 851
	Öster: parkmark	16-17	30.02	" " 8:31		
	Söder: Idrottsvägen	17-18	31.50			
	Väster: tomt nr 14	18-15	30.00			

Umeå den 16 november 1963

Karl Erik Gustaf Forssman
distriktslantmätare

Tillhör byggnadsnämndens beslut
den 8.4.1964 § 193 betygar:

[Signature]
byggnadsnämndens sekr.

Tillhör länsstyrelsens i Västerbottens
län beslut den 9 14 1964. Umeå i lands-
kansliet som ovan.

På tjänstens vägnar:

[Signature]