

Karta

förväsende förslag till tomteindelning av del av kv. TÄRNAN

i Tegs samhälle, Umeå socker, Västerbottens län, upprättad år 1963 av

Åke Björkman
distriktsarkitektare

Skala 1:400



Följande byggnadsnämndens beslut
dat. 14.11.1962 s. 769 bebygg.

Edvin Lundmark
byggnadsnämndens ordf.

Bebyggelser

- Jordbegräns
- - - - - Fastmark
- - - - - Fästegårdsgård
- - - - - Tomtegräns
- Mark som ej får bebyggas
- + + + □ Mark för utlös, garage o dyli.

Koordinatförteckning

Följ	Mark	X	Y
1	mm	78743.47	87704.13
2	"	776.90	871.76
3	"	817.23	860.06
4	"	865.75	861.55
5	"	865.87	859.41
6	"	879.70	865.70
7	"	856.13	891.85
8	"	821.75	899.40
9	"	876.35	880.75
10	"	820.00	891.15
11	"	897.20	840.00
12	"	874.80	845.20
13	"	892.47	847.29
14	"	855.08	846.50
15	"	855.62	821.80
16	"	840.00	9799.65
17	"	842.46	893.99
18	"	862.16	852.20
19	"	890.81	970.29
20	"	892.63	98002.73
21	"	849.65	97996.85
22	"	834.44	859.86
23	"	808.89	849.34
24	"	819.50	831.50
25	"	808.86	911.29
26	"	803.64	901.38
27	"	799.61	874.83
28	"	785.63	927.18
29	"		

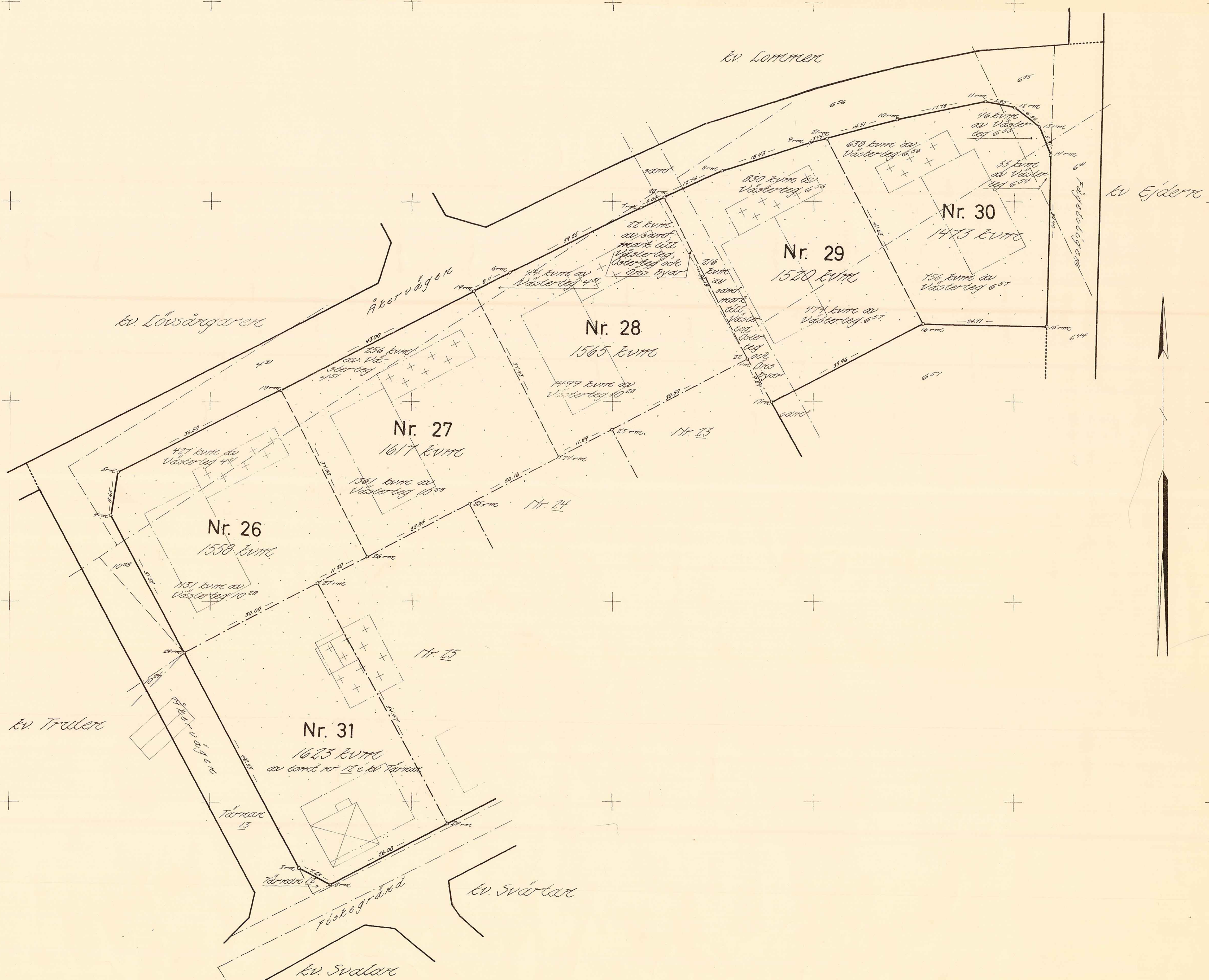

År 1963 den 21 januari... meddelades
festställelse å tomteindelning i enlighet med
denna karta; bebygg Umeå i landskansliet
som ovan.
Stämpel kr 1:— På tjänstens vägnar:
Leopold Nilsson

Dir. T 55/61.

LÄNSSTYRELSEN

I

VÄSTERBOTTENS LÄN

Nr III G3 152 62

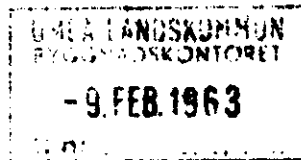

R E S O L U T I O N

Länsstyrelsen i Västerbottens län fastställer, med stöd av 33 § byggnadslagen, ett av byggnadsnämnden i Umeå landskommun den 14 november 1962 antaget förslag till tomtindelning för del av kvarteret Tärnan inom Tega samhälle i kommunen vilket förslag åskådliggjorts å en av distriktslantmätaren Lars Björkgren år 1962 upprättad karta med tillhörande beskrivning den 26 september 1962.

Enligt det sålunda fastställda förslaget indelas kvartersdelen i sex tomter, betecknade nr 26 - 31.

Länsstyrelsen fastställer tillika de å kartan och i beskrivningen använda tomtbeteckningarna.

Den som är missnöjd med detta beslut har att, vid talans förlust, inom 3 veckor från denna dag däröver anföra besvär hos Konungen, vilka besvär skola ingivas eller i betalt brev insändas till Kungl. Kommunikationsdepartementet; dock att klagan må föras allenast av sakägare, som i ärendet framställt yrkande, vilket helt eller delvis lämnats utan bifall.

Umeå i landskansliet den 31 januari 1963

På länsstyrelsens vägnar:

Lennart Årenman
Lennart Årenman

Leopold Nilsson
Leopold Nilsson

Stämpel 6 kr.

D:o å karta 1 kr. *1/243 lrb*

Byggnadsnämnden i Umeå landskommun

2480K-143/1963

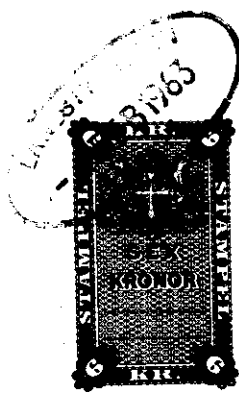

1109

III G3 152 62

10 DEC 1962

BESKRIVNING

till tomtindelning ^{av del/} av kvarteret TÄRNAN i Tegs samhälle, Umeå socken, Västerbottens län.

Förutsättningar, motiv m. m.

Begränsningslinjerna för ifrågakvarteret äro angivna å en för samhället den 1 febr. 1962 fastställd ändring av stadsplanen.

Kvarteret har tidigare tomtindelats, tomtindelningen fastställd den 28/8 1944.

Kvarteret är avsett att bebyggas med bostadsfastigheter. Närmare detaljer om hushöjd m.m. återfinnas i stadsplanebestämmelserna.

Nedanstående fastigheter och sakägare beröras av tomtindelningsförslaget (hämtade ur lagfartsböckerna).

Fastighet	Ägare, adress
Tärnan 12 ✓	✓ J.E. Lundmark o.h.h. Paulina, Fiskegränd 12, Teg ✓
" 23 ✓	Bertil Burman, Box 1159, Holmsund ✓
" 24 ✓	Lars E. Södermark, Fiskegränd 24, Teg ✓
" 25 ✓	Hilmer Sjöström, Box 1163 B, Teg ✓
Västerteg 4:31 ✓	Umeå landskommun, Teg
" 6:54 ✓	d:o
" 6:55 ✓	d:o
" 6:56 ✓	d:o
" 6:57 ✓	d:o
" 10:28 ✓	d:o

samf. mark till Västerteg, Österteg ✓ och Öns byar byålderman Folke Gabrielsson, Tjärhovsgatan, Teg ✓

Genom den föreslagna tomtindelningen indelas kvarteret i tomter, vilka beskrivas sålunda:

Tomt nr	Tomten angränsar			I tomten ingår		Tomtens areal m ²
	tomt, gata, plats e. d.	mellan gräns-punkterna	med längd m	fastighet, fastighetsdel eller tomtområde	areal m ²	
1	2	3	4	5	6	7
26	Nordväst: Åkervägen	5-18	36.50	Av Västerteg 4:31	427	1558 ✓
	Nordost: tomt nr 27	18-26	37.80	" " 10:28	1131	
	Sydost: tomt nr 25	26-27	11.20			
	Sydost: tomt nr 31	27-28	30.00			
	Sydväst: Åkervägen	28-4	31.28			
	Väster: gatuhörn	4-5	8.65			
27	Nordväst: Åkervägen	18-19	43.00	Av Västerteg 4:31	256	1617 ✓
	Nordost: tomt nr 28	19-24	37.43	" " 10:28	1361	
	Sydost: tomt nr 24	24-25	20.16			
	Sydost: tomt nr 25	25-26	22.84			
	Sydväst: tomt nr 26	26-18	37.20			
28	Nordväst: Åkervägen	19-6	8.11	Av Västerteg 4:31	44	1565 ✓
	Nordväst: Åkervägen	6-7	29.25	" " 10:28	1499	
	Nordväst: Åkervägen	7-20	5.04	" samf. mark till		
	Nordost: tomt nr 29	20-22	36.18	Västerteg, Österteg		
	Sydost: tomt nr 23	22-23	30.50	o. Öns byar	22	
	Sydost: tomt nr 24	23-24	11.89			
	Sydväst: tomt nr 27	24-19	37.43			
29	Nordväst: Åkervägen	20-8	12.74	Av Västerteg 6:56	830	1520 ✓
	Nordväst: Åkervägen	8-9	18.43	" " 6:57	474	
	Nordväst: Åkervägen	9-21	3.44	" samf. mark till		
	Nordost: tomt nr 30	21-16	41.63	Västerteg, Österteg		
	Sydost: parkmark	16-17	33.96	o. Öns byar	216	
	Sydväst: tomt nr 23	17-22	9.89			
	Sydväst: tomt nr 28	22-20	36.18			

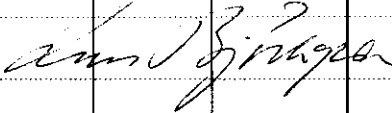
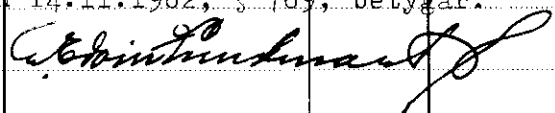
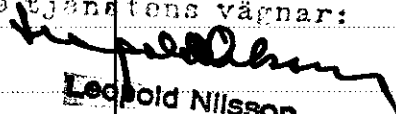
Tomt nr	Tomten angränsar			I tomten ingår		Tomtens areal m²
	tomt, gata, plats e. d.	mellan gräns-punkterna	med längd m	fastighet, fastighetsdel eller tomtområde	areal m²	
1	2	3	4	5	6	7
30	Nordväst: Åkervägen	21-10	14.51	Av Västerteg 6:54	33	1473 ✓
	Nordväst: Åkervägen	10-11	17.78	" " 6:55	46	
	Norr: Åkervägen	11-12	5.95	" " 6:56	638	
	Nordost: gatuhörn	12-13	6.56	" " 6:57	756	
	Nordost: Få-gelstigen	13-14	5.81			
	Öster: Fågelstigen	14-15	34.40			
	Söder: parkmark	15-16	24.71			
	Sydväst: tomt nr 29	16-21	41.63			
31	Nordväst: tomt nr 26	28-27	30.00	Av tomt nr <u>12</u> i	1623	1623 ✓
	Nordost: tomt nr 25	27-29	54.47	kv. Tärnan		
	Sydost: Fiskegränd	29-2	26.00			
	Sydväst: gatuhörn	2-3	7.23			
	Sydväst: Åkervägen	3-28	48.53			
Umeå den 26 sept. 1962						
 distriktslantmätare						
Tillhör byggnadsnämndens beslut den 14.11.1962, § 769, betygar:						
 byggnadsnämndens ordförande						
Tillhör länsstyrelsens i Västerbottens län beslut den 31/1 1963. Umeå länslänsstyrelsen som ovan.						
Pö-tjänstens vägnar:						
 Leopold Nilsson						