

Karta

rörande förslag till ändring av tomträttsförhållanden för del av kvarteret

HARVEN

från Tegs socknälle, Umeå landskommun, Västerbottnens län,
upprättad år 1964 av:

Carl-Bertilsson Paul Torstman
distriktsarkitekt

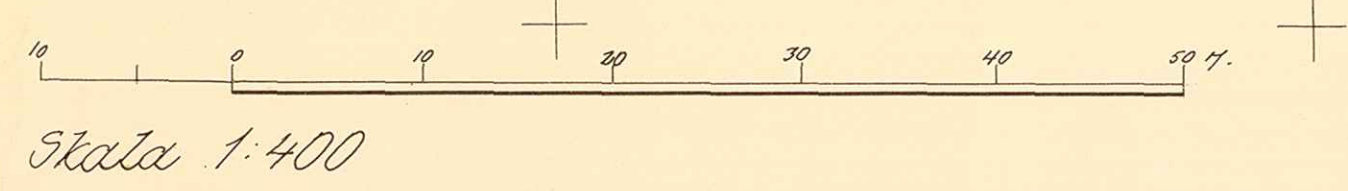

Koordinat- och bestämning

Fol.	Mark	x	y
1	mm	78486.60	98013.15
2	"	466.79	008.94
3	"	437.87	97848.93
4	"	465.35	839.98
5	"	533.56	816.76
6	"	541.35	820.42
7	tg	569.71	916.42
8	mm	580.92	926.37
9	"	577.67	935.26
10	"	533.60	957.08
11	"	533.27	974.09
12	"	513.44	990.69
13	"	464.98	967.06
14	tg	463.56	934.30
15	"	462.13	901.04
16	"	460.73	868.52
17	"	486.80	832.60
18	"	509.47	824.73
19	tg	531.33	834.19
20	tg	560.46	885.08
21	"	571.59	863.62
22	"	571.44	866.05
23	tg	495.96	899.19
24	tg	513.03	899.19
25	tg	516.92	932.10
26	"	529.39	928.40
27	"	507.90	944.70
28	"	498.94	965.61

Följande byggnadsnämndens beslut
dato 13.5.1964, betygat:

Carl-Bertilsson
byggnadsnämndens ordf.

Betäckningar

- Kvartergränser, sammanfallande med fastighetsgränser
- - - - - Parfemarck
- - - - - Tomtgränser
- - - - - Fastighetsgränser
- Område som ej får bebyggas

År 1962 den 13 september meddelades
fastställelse å tomtdelning i enlighet med
denna karta; betygat Umeå i landskansliet
som ovan.

Stämplat kr 1:— På tjänstens vägnar:

Arvidsson

Dnr 7 97/63

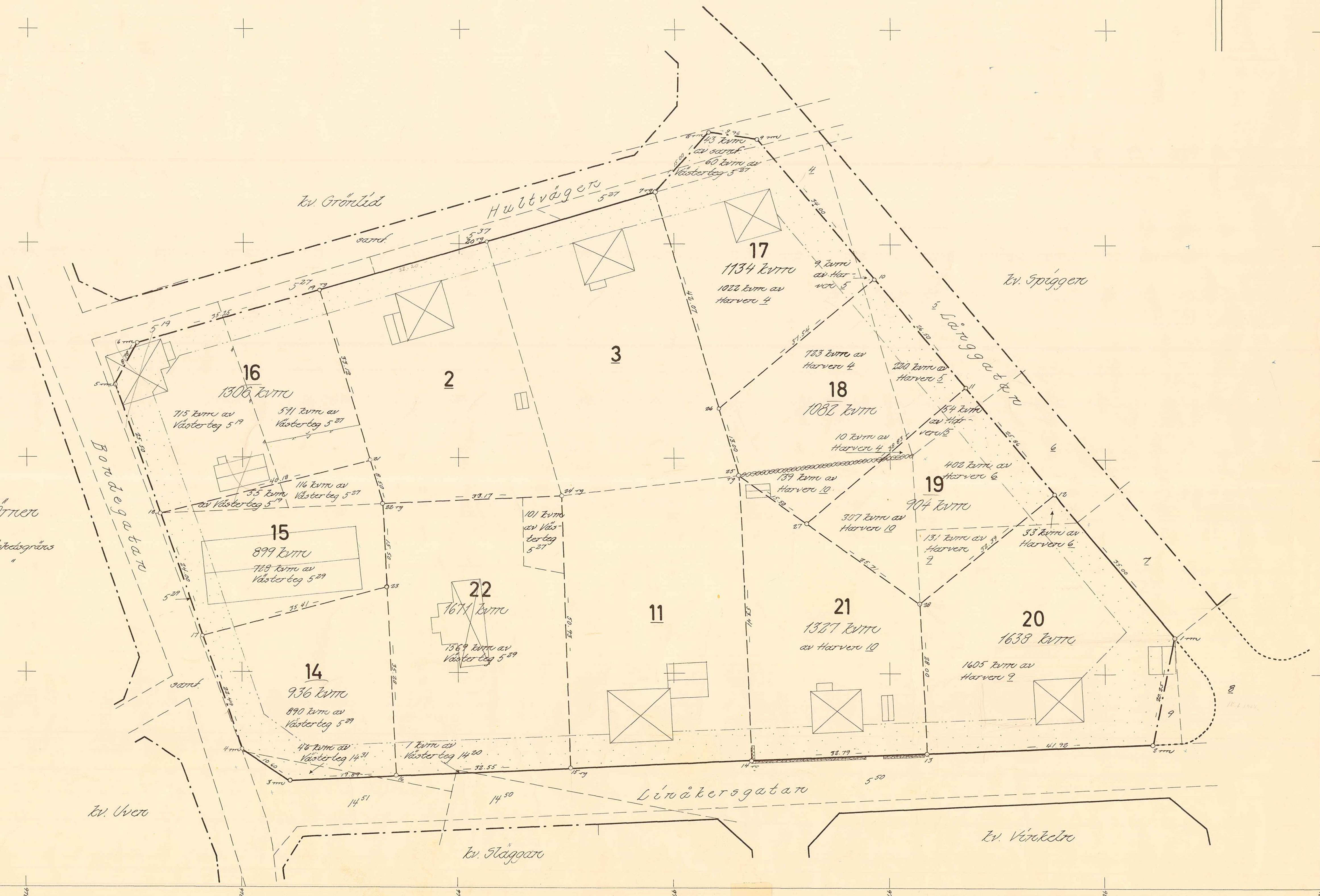

LÄNSSTYRELSEN

I

VÄSTERBOTTENS LÄN

Nr III G3 111 64



R E S O L U T I O N

Länsstyrelsen i Västerbottens län fastställer, med stöd av 33 § byggnadslagen, ett av byggnadsnämnden i Umeå landskommun den 13 maj 1964 antaget förslag till ändrad tomtindelning för del av kvarteret Harven inom Tegs samhälle i kommunen, vilket förslag åskådliggjorts å en av distriktslantmätaren Lars Björkgren år 1964 upprättad karta med tillhörande beskrivning den 7 april 1964.

Enligt det sålunda fastställda förslaget indelas kvartersdelen i nio tomter, betecknade nr 14 - 22.

Länsstyrelsen fastställer tillika de å kartan och i beskrivningen använda tomtbeteckningarna.

Den som är missnöjd med detta beslut har att, vid talans förlust, inom tre veckor från denna dag däröver anföra besvär hos Konungen, vilka besvär skola ingivas eller i betalt brev insändas till Kungl. Kommunikationsdepartementet; dock att klagan må föras allenast av sakägare, som i ärendet framställt yrkande, vilket helt eller delvis lämnats utan bifall.

Umeå i landskansliet den 23 september 1964.

På länsstyrelsens vägnar

[Signature]
I Oldenburg

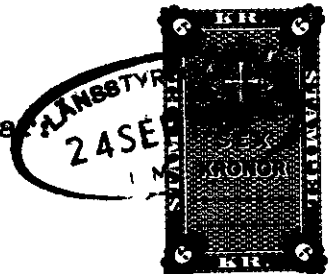

[Signature]
Ruth Burgman

8460

Byggnadsnämnden i Umeå landskommun.

2480K-142/1964

Stämpel 6:-
o å karta 1:- 24.9.64
Summa 7 kronor.

LÄNSARKITEKTEN
I VÄSTERBOTTENS LÄN
DNR 878 DEN 8/9 1964

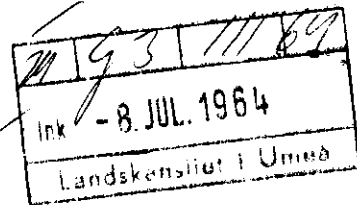

BESKRIVNING

ändring av/ del av/
till tomtindelning av kvarteret H A R V E N inom Tegs samhälle, Umeå landskommun, Västerbottens län.

Förutsättningar, motiv m. m.

Till grund för tomtindelningen ligger en för Söderslättsområdet den 16.1.1962 fastställd stadsplan.

Kvarteret har tidigare varit föremål för tomtindelning, fastställd den 13.7.1945.

Kvarteret är avsett för bostadsändamål.

Nedanstående fastigheter och sakägare beröras av tomtindelningsförslaget (hämtade ur lagfartsböckerna)

Fastighet	Ägare	Adress
Harven <u>4</u> ✓✓	✓Ivar Lundström	Hultvägen 3, Umeå 5
" <u>5</u> ✓✓	✓Db efter Frans Ludvig Forsberg	Box 1175, Umeå 5
" <u>6</u> ✓✓	✓Olof Torgil Ruthström	Tjärhovsgatan 15, Umeå
" <u>9</u> ✓✓	✓Gustav Rune Johannes Johansson	Linåkersvägen 2, Umeå
" <u>10</u> ✓	✓Henning Lindström	Linåkersvägen 4, Umeå
Västerteg 5 ¹⁹ ✓✓	✓Gustav Edvin Kröger	Bondegatan 13, Umeå 5
" 5 ²⁷ ✓✓	✓Db efter Frans Ludvig Forsberg	Box 1175, Umeå 5
" 5 ²⁹ ✓✓	✓Ernst Lindström och Karl-Erik ✓Lindström	Bondegatan 15, Umeå 5
" 14 ²⁰ ✓	✓Db efter Hanna Augusta Nord- ström	Box 1216, Umeå 5
" 14 ³¹ ✓	✓Viktor Emanuel Sjödin	Bondegatan 17, Umeå 5
Samf. mark till V-teg, Ö-teg och Ön, byålderman	Folke Gabrielsson	Umeå 5
Ingående i kvarteret men ej berörda fastigheter:		
Harven <u>2</u> ✓	Mats Hamrén	Hultvägen 7, Umeå 5
" <u>3</u> ✓	Hans Edvin Magnusson	Hultvägen 5, Umeå 5
" <u>11</u> ✓	Arnold Sjöström	Linåkersvägen 6, Umeå

Genom den föreslagna tomtindelningen indelas kvarteret i tomter, vilka beskrivas sålunda:

Tomt nr	Tomten angränsar			I tomten ingår		Tomtens areal m ²
	tomt, gata, plats e. d.	mellan gräns-punkterna	med längd m	fastighet, fastighetsdel eller tomtområde	areal m ²	
1	2	3	4	5	6	7
14	Norr: tomt nr 15	17-23	35.41	Av Västerteg 5 ²⁹	890	936 ✓
	Öster: tomt nr 22	23-16	35.28	" " 14 ³¹	46	
	Söder: Linåkersgatan	16-3	19.89			
	Sydväst: gatuhörn	3-4	10.60			
	Väster: Bondegatan	4-17	22.49			
15	Norr: tomt nr 16	18-21	40.18	Av Västerteg 5 ¹⁹	55	899 ✓
	Öster: tomt nr 2	21-22	8.50	" " 5 ²⁷	116	
	Öster: tomt nr 22	22-23	15.50	" " 5 ²⁹	728	
	Söder: tomt nr 14	23-17	35.41			
	Väster: Bondegatan	17-18	24.00			
16	Norr: Hultvägen	6-19	35.25	Av Västerteg 5 ¹⁹	715	1306 ✓
	Öster: tomt nr 2	19-21	33.19	" " 5 ²⁷	591	
	Söder: tomt nr 15	21-18	40.18			
	Väster: Bondegatan	18-5	25.50			
	Nordväst: gatuhörn	5-6	8.78			
17	Nordväst: Hultvägen	7-8	15.00	Av samf. mark	43	1134 ✓
	Norr: gatuhörn	8-9	8.96	" Västerteg 5 ²⁷	60	
	Nordöst: Långgatan	9-10	34.00	" Harven 4	1022	
	Sydöst: tomt nr 18	10-26	37.54	" " 2	9	
	Väster: tomt nr 3	26-7	42.07			

Tomt nr	Tomten angränsar			I tomten ingår		Tomtens areal m ²
	tomt, gata, plats e. d.	mellan gräns-punkterna	med längd m	fastighet, fastighetsdel eller tomtområde	areal m ²	
1	2	3	4	5	6	7
18	Nordväst: tomt nr 17	26-10	37.54	Av Harven <u>4</u>	723	1082 ✓
	Nordöst: Långgatan	10-11	26.50	" " <u>5</u>	220	
	Sydöst: tomt nr 19	11-27	38.83	" " <u>10</u>	139	
	Sydväst: tomt nr 21	27-25	15.50			
	Väster: tomt nr 3	25-26	13.00			
19	Nordväst: tomt nr 18	27-11	38.83	Av Harven <u>4</u>	10	904 ✓
	Nordöst: Långgatan	11-12	25.86	" " <u>5</u>	54	
	Sydöst: tomt nr 20	12-28	32.39	" " <u>6</u>	402	
	Sydväst: tomt nr 21	28-27	25.71	" " <u>9</u>	131	
				" " <u>10</u>	307	
20	Nordväst: tomt nr 19	28-12	32.39	Av Harven <u>6</u>	33	1638 ✓
	Nordöst: Långgatan	12-1	35.00	" " <u>9</u>	1605	
	Öster: parkmark	1-2	20.25			
	Söder: Linåkersgatan	2-13	41.92			
	Väster: tomt nr 21	13-28	28.00			
21	Nordöst: tomt nr 18	25-27	15.50	Av Harven <u>10</u>	1327	1327 ✓
	Nordöst: tomt nr 19	27-28	25.71			
	Öster: tomt nr 20	28-13	28.00			
	Söder: Linåkersgatan	13-14	32.79			
	Väster: tomt nr 11	14-25	53.41			

Tomt nr	Tomten angränsar			I tomten ingår		Tomtens areal m ²
	tomt, gata, plats e. d.	mellan gräns-punkterna	med längd m	fastighet, fastighetsdel eller tomtområde	areal m ²	
1	2	3	4	5	6	7
22	Norr: tomt nr 2	22-24	33.17 ✓	Av Västerteg 5 ²⁷	101	
	Öster: tomt nr 11	24-15	50.93 ✓	" " 5 ²⁹	1569	
	Söder: Linåkersgatan	15-16	32.55 ✓	" " 14 ²⁰	1	
	Väster: tomt nr 14	16-23	35.28 ✓			
	Väster: tomt nr 15	23-22	15.50 ✓			1671 ✓
<p>Umeå den 7 april 1964</p> <p><i>Åke Björk</i> distriktslantmätare</p> <p>Tillhör byggnadsnämndens beslut den 13.5.1964 § 245 betygar:</p> <p><i>Per Lindqvist</i> byggnadsnämndens ordf.</p> <p>Tillhör länsstyrelsens i Västerbottens län beslut den 23/9 1964. Umeå i landskansliet som ovan.</p> <p>På tjänstens vägnar: <i>Per Lindqvist</i></p>						