

Förslag till ändrad tomtindelning inom kv. Björnen

i stadsdelen Teg
Umeå stad
upprättat den 14 februari 1967 av

Nils Örnitz
Stadsingenjör

Sara Gustavsson
i.e. mättningsingenjör

Till denna karta hör särskild beskrivning.

Tillhör byggnadsnämndens beslut av den 18 aug. 1967 S 482.
Betygar på tjänstens vägnar:

Nils Örnitz

År 1967 den 7 mars meddelades fastställelse å tomtindelning i enlighet med denna karta; betygar Umeå i landskansliet som ovan.

På tjänstens vägnar
August Johansson

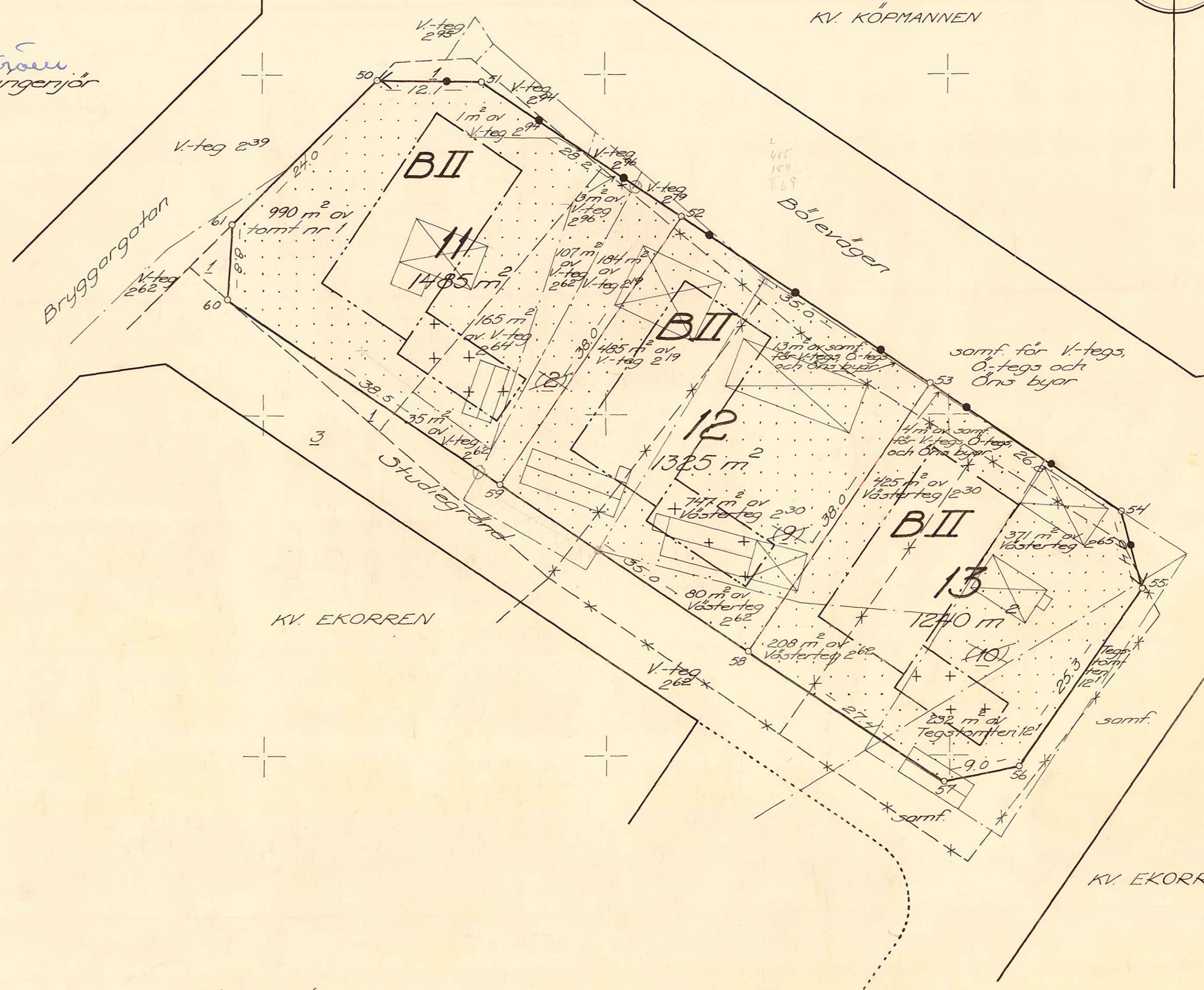

Beteckningar:

- Kvartersgräns
- Kvartersgräns med utfartsförbud
- Gräns för allmän plats
- Föreslagen tomtgräns
- Gällande tomtgräns
- Gällande tomtgräns, avsedd att utgå
- Fastighetsgräns
- Gräns mellan olika bestämmelesområden
- Föreslagen tomtbeteckning
- Gällande tomtbeteckning
- Gällande tomtbeteckning, avsedd att utgå
- Fastighetsbeteckning
- Befintliga byggnader
- Beteckningar enl. stadsplanebestämmelserna

Skala 1:400

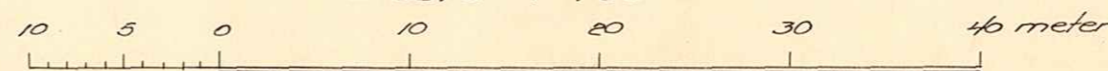

2480K-141/1967

LÄNSSTYRELSEN

I

VÄSTERBOTTENS LÄN

UMEÅ STADS BYGGNADSNÄMND - 8. NOV. 1967 Dnr

Nr III G3 111 67

R E S O L U T I O N

Länsstyrelsen i Västerbottens län fastställer, med stöd av 33 § byggnadslagen, ett av byggnadsnämnden i Umeå stad den 18 augusti 1967 antaget förslag till ändrad tomtindelning av kvarteret Björnen inom stadsdelen Teg i staden, vilket förslag åskådliggjorts å en av stadsingenjören Nils Orring den 14 februari 1967 upprättad karta med tillhörande beskrivning samma dag.

Enligt det sålunda fastställda förslaget indelas kvarteret i tre tomter, betecknade nr 11 - 13.

Länsstyrelsen fastställer tillika de å kartan och i beskrivningen använda tomtbeteckningarna.

Den som är missnöjd med detta beslut har att, vid talans förlust, inom tre veckor från denna dag däröver anföra besvär hos Konungen, vilka besvär skall ingivas eller i betalt brev insändas till Kungl. Kommunikationsdepartementet; dock att klagan må föras allenast av sakägare, som i ärendet framställt yrkande, vilket helt eller delvis lämnats utan bifall.

Umeå i landskansliet den 7 november 1967.

Ruth Burgman
 Ruth Burgman

På länsstyrelsens vägnar:
Gunnar Nysäter
 Gunnar Nysäter

Tu 83	111	67
Ink	21. SEP. 1967	
Landskansliet i Umeå		

BESKRIVNING

ändrad/
till/tomtindelning av kvarteret B J Ö R N E N
i stadsdelen Teg, Umeå stad.

Förutsättningar, motiv m. m.

Till grund för tomtindelningen ligger en den 20 mars 1964 av Kungl. Maj:t fastställd stadsplan.

Kvarteret har tidigare varit föremål för tomtindelning, fastställd av länsstyrelsen den 8 juni 1950 samt tomtindelningsändring, fastställd av länsstyrelsen den 17 augusti 1957.

Kvarteret är avsett för bostadsändamål.

Närmare detaljer om hushöjd m.m. återfinnas i stadsplanebestämmelserna.

Nedanstående fastigheter och deras ägare beröras av tomtindelningsförslaget.

Fastighet	Ägare, adress
√Björnen 1	√Umeå byggmästareförenings mättningskontor, Kungsg. 41 A, Umeå
√Tegstomten 12 ¹	√Gunnar Lindgren, Bölevägen 12, Umeå 5
√Västerteg 2 ¹⁹	√Hildur Karolina Karlsson, Bölevägen 16, Umeå 5
	√Ester Kristina Karlsson, " " "
	√Tyra Maria Andersson f. Karlsson, Norrböleg. 36, Skellefteå
√Västerteg 2 ³⁰	√Sonja Maria Gerdell, Selebovägen 23, Enskede
√Västerteg 2 ⁶²	√Anna Matilda Pettersson, Box 1055, Umeå 5
√Västerteg 2 ⁶⁴	√Umeå byggmästareförenings mättningskontor
√Västerteg 2 ⁶⁵	√Gunnar Lindgren
√Västerteg 2 ⁹⁴	√Umeå stad
√Västerteg 2 ⁹⁶	√Umeå stad
√samf. mark för Västertegs, Östertegs och Öns byar	√Byamännen g.m byålderman Folke Gabrielsson, Tjärhovsg.11, Umeå

Tillhör byggnadsnämndens beslut av den 18 aug. 1967 § 482;

Betygar på tjänstens vägnar:

Nils Örring

Genom den föreslagna tomtindelningen indelas kvarteret i tomter, vilka beskrivas sålunda:

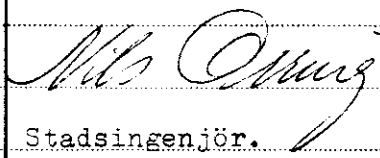
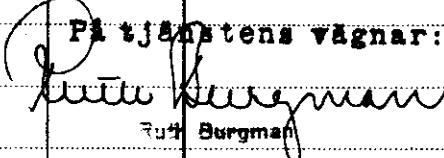
Tomt nr	Tomten angränsar			I tomten ingår		Tomtens areal m ²
	tomt, gata, plats e. d.	mellan gräns-punkterna	med längd m	fastighet, fastighetsdel eller tomtområde	areal m ²	
1	2	3	4	5	6	7
11	gatuhörn i norr	50-51	12.1	av tomt nr 1	990	1485 ✓
	Bölevägen i nordost	51-52	28.2	av Västerteg 2 ¹⁹	184	
	tomt nr 12 i sydost	52-59	38.0	av Västerteg 2 ⁶⁴	165	
	Studiegränd i sydväst	59-60	38.5	av Västerteg 2 ⁶²	107	
	gatuhörn i väster	60-61	8.8	" " "	35	
	Bryggargatan i nordväst	61-50	24.0	av Västerteg 2 ⁹⁶	3	
				av Västerteg 2 ⁹⁴	1	
12	Bölevägen i nordost	52-53	35.0	av Västerteg 2 ³⁰	747	1325 ✓
	tomt nr 13 i sydost	53-58	38.0	av Västerteg 2 ¹⁹	485	
	Studiegränd i sydväst	58-59	35.0	av Västerteg 2 ⁶²	80	
	tomt nr 11 i nordväst	59-52	38.0	av samf. mark	13	
13	Bölevägen i nordost	53-54	26.8	av Västerteg 2 ³⁰	425	1240 ✓
	gatuhörn i öster	54-55	9.4	av Västerteg 2 ⁶⁵	371	
	Studiegränd i sydost	55-56	25.3	av Tegstomten 12 ¹	232	
	gatuhörn i söder	56-57	9.0	av Västerteg 2 ⁶²	208	
	Studiegränd i sydväst	57-58	27.4	av samf. mark	4	
	tomt nr 12 i nordväst	58-53	38.0			
Umeå den 14 februari 1967						
 Stadsingenjör.						
Tillhör länsstyrelsens i Västerbottens en beslut den 7/11 1967. Umeå i lands- ansliet som ovan.						
På tjänstens vägnar:  Rut Bergman						

Avskrift

Förslag till ändring av stadsplan
för CENTRUMOMRÅDET
inom Tegs samhälle,
i Umeå landskommun,
Västerbottens län.

Stadsplanebestämmelser.

§ 1.

STADSPLANEOMRÅDETS ANVÄNDNING

Mom. 1. Byggnadskvarter.

- a) Med A betecknat område får användas endast för allmänt ändamål.
- b) Med B betecknat område får användas endast för bostadsändamål.
- c) Med BH betecknat område får användas endast för bostads- och handelsändamål.
- d) Med H betecknat område får användas endast för handelsändamål.
- e) Med HJb betecknat område får användas för handels- och kontorsändamål, motell samt för småindustriändamål av sådan beskaffenhet att närboende ej vållas olägenheter med hänsyn till sundhet, brandsäkerhet och trevnad. Byggnad får dock uppföras eller inredas för med verksamheten samhöriga bostäder samt, där så prövas lämpligt, även för annat bostadsändamål.
- f) Med J betecknat område får användas endast för industriändamål av sådan beskaffenhet att närboende ej vållas olägenheter med hänsyn till sundhet, brandsäkerhet och trevnad. Bostäder få dock anordnas i den utsträckning som fodras för tillsyn och bevakning av anläggning inom området.

- g) Med M betecknat område får användas endast för motor-serviceändamål.

Mom. 2. Specialområden.

- a) Med Tp betecknat område får användas endast för fordonsparkering.
- b) Med Es betecknat område får användas endast för transformatorstation och därmed samhörigt ändamål.
- c) Med V betecknat område skall utgöra vattenområde som icke får utfyllas och överbyggas i annan mån än som erfordras för mindre bryggor och för tillgodseende av den allmänna flottnings behov.

§ 2.

MARK SOM ICKE ELLER I ENDAST MINDRE OMPATNING FÅR
BEBYGGAS

Mom. 1. Med punktprickning betecknad mark får icke bebyggas.

Mom. 2. Med korsprickning betecknad mark får bebyggas endast med uthus, garage och dylika mindre gårdsbyggnader.

Mom. 3. Med ringprickning betecknad mark får icke bebyggas i annan mån än att garage må anordnas under gårdsplanet.

§ 3.

SÄRSKILDA FÖRESKRIFTER ANGÅENDE OMRÅDEN FÖR LEDNINGAR OCH FÖR
ALLMÄN TRAFIK

Mom. 1. Å med u betecknad mark får icke vidtagas anordningar som hindra framdragande eller underhåll av underjordiska allmänna ledningar.

Mom. 2. Med eu betecknad mark får icke vidtagas anordningar som hindrar framdragande eller underhåll av underjordiska högspänningskablar.

Mom. 3. Å med tu betecknad mark får icke vidtagas anordningar som hindra framdragande eller underhåll av underjordisk kabel.

Mom. 4. Inom med z betecknad del av vattenområde får allmän gatutrafik framföras på bro över vatten.

Mom. 5. Med x betecknat område inom byggnadskvarter får icke byggas på sätt som hindrar att området i jämnhöjd med angränsande gator och till en fri höjd av minst 3 meter användes för allmän gångtrafik.

§ 4.

BYGGNADSÄTT

- Mom. 1. Å med S betecknat område skall byggnad uppföras i gräns mot granntomt, där sådan gräns förekommer inom området.
- Mom. 2. Med F betecknat område får bebyggas endast med hus som uppföras fristående.

§ 5.

ANTAL BYGGNADER OCH BYGGNADSYTA Å TOMT

- Mom. 1. Å tomt som omfattar med F betecknat område får endast en huvudbyggnad jämte erforderliga gårdsbyggnader uppföras.
- Mom. 2. Å tomt som omfattar med F betecknat område får huvudbyggnad icke upptaga större areal än 150 m² samt uthus eller andra gårdsbyggnader icke större sammanlagd areal än 50 m².
- Mom. 3. Av tomt som omfattar med HJb betecknat område får högst en femtedel bebyggas.

§ 6.

VÅNINGSAANTAL

- Mom. 1. Å med I, II, III eller IV betecknat område får byggnad uppföras med respektive högst en, två, tre och fyra våningar.
- Mom. 2. Endast å med v betecknat område får utöver angivet våningsantal vind inredas.
- Mom. 3. Å med g betecknat område får utöver angivet våningsantal en låg bottenvåning anordnas, vilken i huvudsak skall användas för garage.
- Mom. 4. Där våningsantal ej finnes angivet, får byggnad uppföras med det antal våningar som bestämmelserna angående byggnads höjd möjliggöra. Dock får vindsinredning icke förekomma ovan ett plan beläget på den för byggnaden tillåtna största höjden.

§ 7.

BYGGNADS HÖJD

- Mom. 1. Å med I, II, IIg, IIv, III eller IV betecknat område får byggnad icke uppföras till större höjd än respektive 4,2; 7,2; 7,6; 8,5; 10,2 och 13,2 meter.
- Mom. 2. Å med plus jämte siffra i romb betecknat område får byggnad uppföras till högst den höjd i meter över samhällets nollplan, som siffran angiver.

Mom. 3. Å med korsprickning respektive med F betecknat område får uthus- eller garagebyggnad icke uppföras till större höjd än 2,6 meter.

§ 8.

TAKLUTNING

Tak får givas en lutning mot horisontalplanet av högst 30°.

§ 9.

ANTAL LÄGENHETER

Mom. 1. Å med F betecknat område får huvudbyggnad icke inrymma flera än två bostadslägenheter.

Mom. 2. Å med F respektive med korsprickning betecknat område får gårdsbyggnad icke inredas för bostad.

§ 10.

FÖRBUD MOT IN- OCH UTFART

Över gränslinje som betecknats med punkter, får med hänsyn till trafiksäkerheten in- eller utfart icke ske.

§ 11.

ANORDNANDE AV STÄNGSEL I VISST FALL

I kvartersgräns, som betecknats med en punkterad linje, skall med hänsyn till trafiksäkerheten fastighet förses med stängsel, vari ej får anordnas öppning, som medgiver utfart eller annan utgång mot gata eller allmän plats.

§ 12.

ÖVERGÅNGSBESTÄMMELSER

Å tomt får nybyggnad eller till nybyggnad hänförlig åtgärd icke vidtagas så länge å tomten befintlig bebyggelse ej överensstämmer med stadsplanen. Nybyggnad får dock företagas därest den befintliga bebyggelsen prövas ej förhindra ett ändamålsenligt bebyggande av kvarteret eller

vålla olägenheter med hänsyn till sundhet, brandsäkerhet
och trevnad.

Teg den 15 december 1961

Åke Lundberg
Åke Lundberg
Arkitekt SAR

Tage Hörnquist
Tage Hörnquist

Tillhör kommunalfullmäktiges beslut
den 25 juni 1962, § 93 intygas:

.....
Folke Bäckström
.....
Folke Bäckström
V. ordförande

Tillhör Kungl. Maj:ts beslut
den 20 mars 1964.

(undantag se Kungl. Maj:ts beslut)

Stockholm i Kommunikationsdepartementet

Ex officio:

Sven Åmark

Ansökan inkom den 2/14 1966

Bilaga A.

A:nr: 141/1967

D:nr: 72/1966

TILL

BYGGNADSNÄMNDEN I UMEÅ

Med överlämnande av nedanstående handling får undertecknad i egenskap av ägare till

Fastigheten Bålevägen 12 Umeå 5

..... i Umeå, härmed anhålla om tomtindelning inom kvarteret

Björnen

~~mätning av ovan angivna tomt, avstyckning från ovan~~

~~angivna stadsäga~~ jämlikt kap. i lagen om fastighetsbildning i stad.

Lagfartsbevis av den

Köpebrev - kontrakt av den

Umeå den 2/14

1966

Namn: Gunnar Lindgren

Titel: Äkeriäg

Adress: Bålevägen 12 Umeå 5

Telefon: 12068

Kvitton:



UMEÅ STAD

Utdrag ur protokoll fört vid sammanträde
med drätselkammarens arbetsutskott
i Umeå den 5 juni 1967.

Närvarande: Samtliga ledamöter

Till justeringsmän för dagens protokoll utsågos ledamöterna

§ 475,

Stadsingenjören har för yttrande jämlikt
34 § byggnadsstadgan överlämnat förslag till ändrad tomtindelning för kvar-
teret Björnen i stadsdelen Teg, aktbilaga 1.

De föreslagna tomternas arealer är

tomt nr 11 ✓ 1485 kvm.

tomt nr 12 ✓ 1325 "

tomt nr 13 ✓ 1240 "

Byggnadskontoret har avgett yttrande i ären-
det enligt aktbilaga 2.

Arbetsutskottet, som inte har någon erinran
mot föreliggande förslag till ändrad tomtindelning för kvarteret Björnen,
beslutar

att hos byggnadsnämnden hävda att någon utfart
från tomt nr 13 i kvarteret Björnen ej bör tillåtas mot Biblioteksgränd.

Justerat:

Gunnar Aspegren

Vid protokollet:

N.E. Årre

Kungörelse angående protokollets justering anslagen å stadens anslags-
tavla tiden 6 - 27 juni 1967.

Rätt utdraget, intygas:

.....*Britta Karlsson*.....

.....*Eldfransjö*.....



STADSINGENJÖRSKONTORET

KVITTO

I UMEÅ

Inlämnade ass eller rek

Ifylles av avsändaren ändr. ti. av kv. Björnen, Teg, Umeå				Ifylles av postfunktionären				
Adressat och adresspostanstalt	utställningstid: 2.6 - 28.6 1967	Assbelopp ¹		Särskilda anteckningar (pf. x, flyg, mb m. m.) ²	Inlämnings- nr	Vikt (för rek) kg	Postavgift	
		kr	öre				kr	öre
1 Umeå byggmästareförenings mätningsskontor,					68396			
2 Kungsg. 41 A, Umeå					7			
3 Gunnar Lindgren, Bölevägen 12, Umeå 5					8			
4 Hildur Karolina Karlsson, Bölevägen 16,								
5 Umeå 5					9			
6 Ester Kristina Karlsson, Bölev.16, Umeå 5					1			
7 Tyra Maria Andersson f. Karlsson, Norr-					68402			
8 böleg. 36, Skellefteå								
9 Sonja Maria Gerdell, Selebovägen 23,					1			
10 Enskede								
11 Anna Matilda Pettersson, Box 1055, Umeå 5					2			
12 Umeå stad, Umeå					3			
13								
14								
15								
16								
17								
18								
19								
20								
21								
22								
23								
24								
25								

Vid reklamation skall inlämningskvittot företes.

Ersättning för ett inrikes rek, som förkommit eller skadats, kan i intet fall utgå med högre belopp än 50 kronor. I fråga om ersättning för försändelse till utlandet gäller särskilda föreskrifter.

Upplysningar om sätt och tid för framställning om ersättning meddelas av postanstalterna.

Antal ass	Stämpel för inlämningsdag
Antal rek	
Sign. <i>B. St.</i>	

¹ Om assbelopp ej angivits, är försändelsen rekommenderad.
² Pf - postförskott, X = expressutdelning, flyg = flygbefordran mot tilläggsavgift, mb = mottagningsbevis.
 För postförskott anges även postförskottsbeloppet med siffror.
 BI 302 (Okc 61)

K U N G Ö R E L S E

Jämlikt 34 § Byggnadsstadgan meddelas härmed att förslag till ändrad tomtindelning av kvarteret Björnen i stadsdelen Teg.

Umeå stad

har upprättats och finnes tillgängligt för granskning å stads-
ingenjörskontoret, Thulehuset, måndag - fredag kl. 8⁰⁰ - 12⁰⁰,
13⁰⁰ - 16³⁰ under tiden från och med den 2 juni t.o.m. den
28 juni 1967.

Anmärkningar mot förslaget skall ställas till Byggnadsnämnden
och ingivas dit senast sistnämnda dag.

Efter denna sistnämnda dag kommer nämnden att företaga ärendet
till avgörande.

Umeå den 31 maj 1967

Byggnadsnämnden

Stockholm den 19 juni 1967.

UMEÅ STADS BYGGNADSNÄMND	
21 JUN. 1967	
Dnr	Litt.

Till
Byggnadsnämnden
U m e å .

Besvär angående förslag till ändrad tomtindelning av
kvarteret Björnen, Teg.

Efter granskning av den nya tomtindelningsskattan får jag
härmed meddela, att jag ej kan acceptera det nya förslaget till ändrad
tomtindelning av kvarteret Björnen. Anledningen till min ståndpunkt
är, att såvitt jag kan bedömma av det förelagda förslaget något utrymme för
uppförande av ev. ny fastighet ej medgivits. På kartan finnes in-
ritade tre stora huskröppar men ingen upplysning har lämnats om detta
avser eventuell framtida bebyggelse och i så fall vad avsikten är
beträffande det hus jag nu äger. Jag vore tacksam få ta del av Edra
synpunkter i denna fråga.

Högaktningfullt

Sonja Gerdell

Sonja Gerdell
Selebovägen 23,
Enskede 7.

08/591648

Godkännande.

Det av stadsingeniör Nils Orring den 14 februari 1967 upprättade förslaget till ändrad tomtindelning av kv. Björnen i stadsdelen Teg av Umeå stad, upptagande tomterna nr 11-13 godkännes härmed och medgives, att byggnadsnämnden företager ärendet till avgörande utan förfarande, som sägs i 34 § byggnadsstadgan.

.....*Arne Selin*.....

för samfällid mark till Västerteg, Österteg och Öns skifteslag.

Utdrag ur protokoll fört vid sammanträde
med byggnadsnämnden i Umeå stad den 18
augusti 1967.

Närvarande: ledamöterna

Aage Nilsson, ordförande
Oliver Carlsson, vice ordförande
Walther Andersson
Bengt Persson
Birger Persson
Ove Sandström
Sture Utterström
Artur Åberg
Holger Morén

suppleanten

Ej beslutande: suppleanterna

Bengt Andersson
Gustav Jonsson
Henrik Åkerberg

Övriga deltagande:

Hans Åkerlind, stadsarkitekt
Nils Orring, stadsingenjör
Bengt Engdahl, vice stadsarkitekt
Gunnar Jonsson, stadsplanearkitekt
Lennart Boström, l:e byggnadsinspektör
L.M. Eliasson, brandchef, §§ 491-556.
Nils Sandström, sekreterare

=====
§ 482.

Stadsingenjören Nils Orring företedde ett av honom den 14 februari
1967 upprättat förslag till ändrad tomtindelning av kvarteret Björn-
en inom stadsdelen Teg i Umeå stad, tomtorna 11 - 13.

Drättselkammarens a.u. har den 5 juni 1967 godkänt förslaget.

Under utställningstiden 2/6 - 28/6 1967 hade anmärkningskrivelse
inkommit från Sonja Gerdell, såsom ägare av fastigheten Västerteg

2:30

Bil.1.

På förslag av stadsingenjören beslöt byggnadsnämnden avstyrka be-
svärens och antaga förslaget i sitt ny befintliga skick och hos läns-
styrelsen anhålla om dess fastställelse.

=====
Justerat:

Aage Nilsson
Ove Sandström

Rätt utdraget betygar:
I tjänsten

Vid protokollet:
Nils Sandström
/Nils Sandström/

G. Wiksten

Att, såvitt härstädes fört diarium utvisar, besvär över detta beslut ~~icke intill denna dag~~ blivit här anförda, betygar & tjänstens vägnar
Stockholm den 5 december 1967

-37-

Länstyrelsen får härmed anhålla om bevis, huruvida ifrågavarande beslut vunnit laga kraft. Umeå i landskansliet den 28.11.67

28/11
Avskrift

III G3 111 67

m Sundvall
Registrator i Kungl. Kommunikationsdepartementet

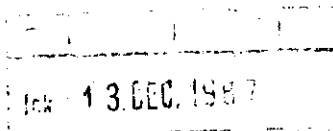

Enligt uppdrag:
P. Andersson

R E S O L U T I O N

Länstyrelsen i Västerbottens län fastställer, med stöd av 33 § byggnadslagen, ett av byggnadsnämnden i Umeå stad den 18 augusti 1967 antaget förslag till ändrad tomtindelning av kvarteret Björnen inom stadsdelen Tog i staden, vilket förslag åskådliggjorts å en av stadsingenjören Nils Örring den 14 februari 1967 upprättad karta med tillhörande beskrivning samma dag.

Enligt det sålunda fastställda förslaget indelas kvarteret i tre tomter, betecknade nr 11 - 13.

Länstyrelsen fastställer tillika de å kartan och i beskrivningen använda tomtbeteckningarna.

Den som är missnöjd med detta beslut har att, vid talans förlust, inom tre veckor från denna dag åberopa anförda besvär hos Konungen, vilka besvär skall ingivas eller i betalt brev insändas till Kungl. Kommunikationsdepartementet; dock att klagen må föras allenast av sakkämare, som i ärendet framställt yrkande, vilket helt eller delvis lämnats utan bifall.

Umeå i landskansliet den 7 november 1967.

På länstyrelsens vägnar:

Gunnar Nysäter

Ruth Durgan

Bestyrkes på tjänstens vägnar:

Margit Johansson
Margit Johansson

F. J. M. Malm
F. J. M. Malm
registratorföraren

2480K-141/1967

5.4.1968

Ink	29 MAJ 1968
Dnr	
Landskapsallot	III 6596/67

Vidi: G N 2

RB RD.

Maj-Britt Preutz
 Nybrogatan 6
 902 52 UMEÅ 5

**Besvär i fråga om tomtindelning för kvarteret Björnen
 inom stadsdelen Teg i Umeå**

Dnr III G3 111 67 och III G3 148 67

I beslut den 7 november 1967 fastställde länsstyrelsen i Västerbottens län ett av byggnadsnämnden i Umeå stad den 18 augusti 1967 antaget förslag till ändrad tomtindelning för kvarteret Björnen inom stadsdelen Teg.

Förslaget, som innebär indelning av kvarteret till tre tomtar, har angivits på en av stadsingenjören Nils Orring den 14 februari 1967 upprättad karta med beskrivning.

Över beslutet har Maj-Britt Preutz såsom ägare av Västerteg 2:30 anfört besvär.

Länsstyrelsen har den 13 mars 1968 avgivit yttrande i ärendet och därvid överlämnat en skrift vari dödsboet efter Johan Karlsson såsom ägare av Västerteg 2:19 biträder besvären.

Kungl. Maj:t lämnar besvären utan bifall.

Lennart Geijer

Sven Amark

Bestyrkes i tjänsten

Jurk. Petter

Avskrift till

länsstyrelsen i Västerbottens län

(+ prövade handlingar)

länsarkitekten i Västerbottens län

byggnadsnämnden i Umeå

dödsboet efter Johan Karlsson