

Karta

rörande förslag till tomtindelning av

kv. EJDERN

inom Tegs samhälle, Umeå landskommun

Västerbottens län;

upprättad år 1964 av:

Carl Björklund
distriktslantmätare *Per Forsman*

Skala 1:400

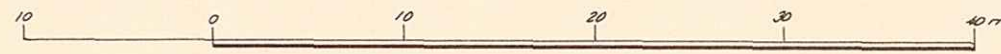

Beteckningar

- kvartersgräns sammanfallande med fastighetsgräns
- " " " "
- Parkmark
- Tomtgräns
- Fastighetsgräns
- Mark som ej får bebyggas

Koordinatförteckning

Pkt	Mark	x	y
1	rm	78 945.50	98 058.50
2	"	928.01	077.12
3	"	907.61	096.56
4	"	883.62	095.91
5	"	859.63	095.25
6	"	835.64	094.60
7	"	808.64	093.86
8	"	809.39	060.49
9	"	814.50	055.60
10	"	836.49	056.09
11	"	860.48	056.62
12	"	884.48	057.15
13	"	408.47	057.68

Tillhör byggnadsnämndens beslut
den 24 1964 s 190 betygar

Ervin Lindqvist
byggnadsnämndens sek.



Ar 19.64 den 24 juli fastställdes &
denna karta angivna tomtindelning, vilket beslut
jämflikt 150 § 3 st. byggnadslagen vunnit laga kraft;
betygar Umeå i landskansliet som ovan.

St. kr. 1:—
På tjänstens vägnar:
[Signature]

Dnr T24/61

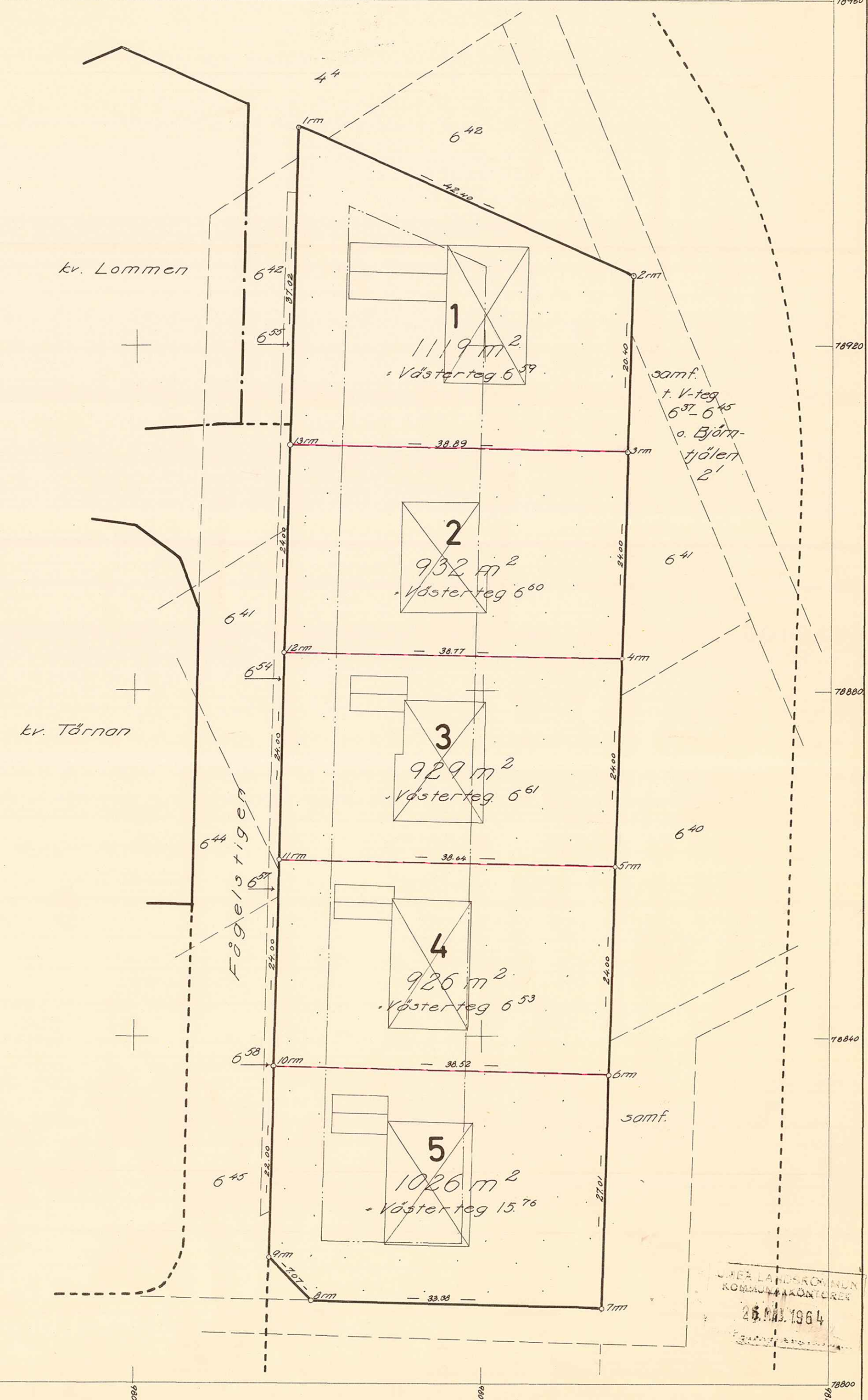

LÄNSSTYRELSEN

I

VÄSTERBOTTENS LÄN

Nr III G3 84 64

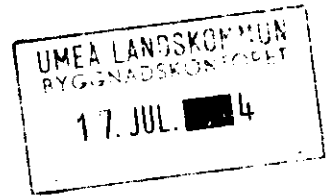

R E S O L U T I O N

Länsstyrelsen i Västerbottens län fastställer, med stöd av 33 § byggnadslagen, ett av byggnadsnämnden i Umeå landskommun den 8 april 1964 antaget förslag till tomtindelning av kvarteret Ejdern inom Tegn samhälle i kommunen, vilket förslag åskådliggjorts å en av distriktslantmätaren Lars Björkgren år 1964 upprättad karta med tillhörande beskrivning den 9 mars 1964.

Enligt det sålunda fastställda förslaget indelas kvarteret i fem tomter, betecknade nr 1 - 5.

Jämlikt 150 § tredje stycket byggnadslagen må klagan över detta beslut icke föras.

Länsstyrelsen fastställer tillika de å kartan och i beskrivningen använda tomtbeteckningarna.

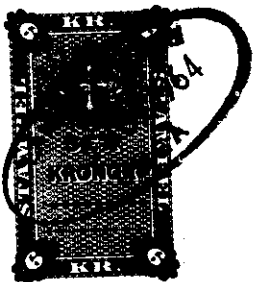

Umeå i landskansliet den 2 juni 1964.

På länsstyrelsens vägnar:

Ture Sandelin
Ture Sandelin

5615

Henning Sandberg
Henning Sandberg

Stämpel 6:-
do å karta 1:- d. 27.6.64
Summa 7 kronor.

Byggnadsnämnden i Umeå landskommun.

2480K-140/1964

LANSARKITEKTEN
I VÄSTERBOTTENS LÄN
DNr. 523 DEN 12/6 1964

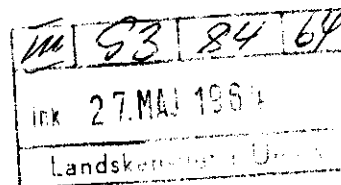

BESKRIVNING

till tomtindelning av kvarteret EJDERN inom Tegs samhälle, Umeå landskommun, Västerbottens län.

Förutsättningar, motiv m. m.

Till grund för tomtindelningen ligger en den 1 februari 1962 fastställd stadsplan.

Kvarteret har tidigare ej varit föremål för tomtindelning.

Kvarteret är avsett för bostadsändamål. Närmare detaljer om hushöjd m.m. återfinnas i stadsplanebestämmelserna.

Nedanstående fastigheter och sakägare beröras av tomtindelningsförslaget (hämtade ur lagfartsböckerna).

Fastighet	Ägare, adress
Västerteg 6:53 ✓	Martin Sandberg, Fågelstigen 7, Umeå 5
" 6:59 ✓	N.E. Årre, Fågelstigen 1, Umeå 5
" 6:60 ✓	Carl Lindh, Fågelstigen 3, Umeå 5
" 6:61 ✓	Sven Gustafsson, Fågelstigen 5, Umeå 5
" 15:76 ✓	Karl Hugo Jonsson, Fågelstigen 9, Umeå 5

28/6 64
Ölman
Landa

Genom den föreslagna tomtindelningen indelas kvarteret i tomter, vilka beskrivas sålunda:

Tomt nr	Tomten angränsar			I tomten ingår		Tomtens areal m ²
	tomt, gata, plats e. d.	melan gräns-punkterna	med längd m	fastighet, fastighetsdel eller tomtområde	areal m ²	
1	2	3	4	5	6	7
1	Nordost: parkmark	1-2	42.40	Västerteg 6:59	1119	✓ 1119
	Öster: parkmark	2-3	20.40			
	Söder: tomt nr 2	3-13	38.89			
	Väster: parkmark	13-1	37.02			
2	Norr: tomt nr 1	13-3	38.89	Västerteg 6:60	932	✓ 932
	Öster: parkmark	3-4	24.00			
	Söder: tomt nr 3	4-12	38.77			
	Väster: Fågelstigen	12-13	24.00			
3	Norr: tomt nr 2	12-4	38.77	Västerteg 6:61	929	✓ 929
	Öster: parkmark	4-5	24.00			
	Söder: tomt nr 4	5-11	38.64			
	Väster: Fågelstigen	11-12	24.00			
4	Norr: tomt nr 3	11-5	38.64	Västerteg 6:53	926	✓ 926
	Öster: parkmark	5-6	24.00			
	Söder: tomt nr 5	6-10	38.52			
	Väster: Fågelstigen	10-11	24.00			
5	Norr: tomt nr 4	10-6	38.52	Västerteg 15:76	1026	✓ 1026
	Öster: parkmark	6-7	27.01			
	Söder: "	7-8	33.38			
	Sydväst: "	8-9	7.07			
	Väster: Fågelstigen	9-10	22.00			

Umeå den 9 mars 1964

Karl Erik Jönsson
Per Andersson
 distriktslantmätare

