STÖCKSJÖ

Upprättad av stadsingenjörskontoret
år 1982

Nils Orring
Stadsingenjör

Lars Granström
1:e mätningsingenjör

Skala 1:5000

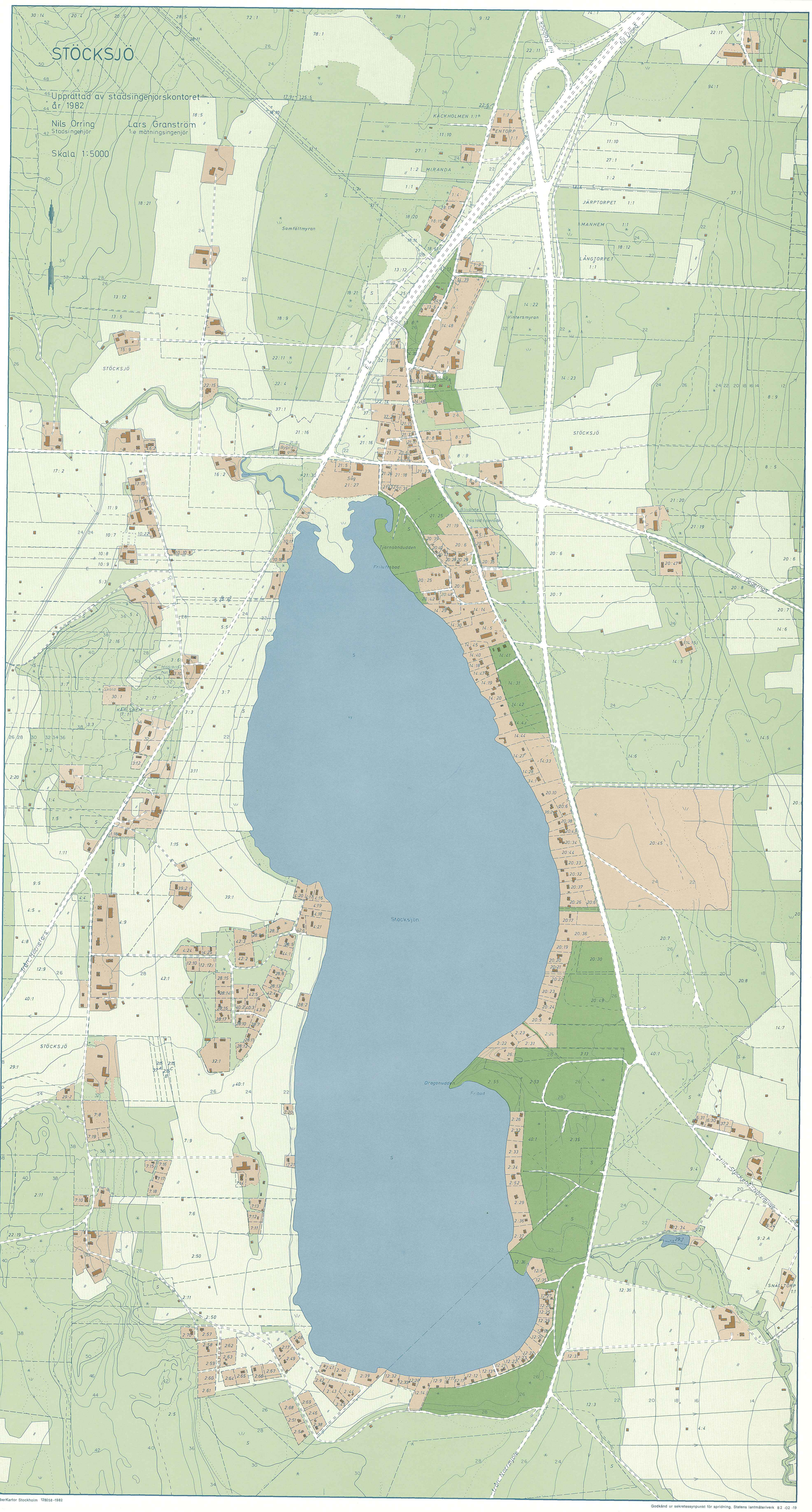

berKartor Stockholm 128058-1982

Godkänd ur sekretessynpunkt för spridning. Statens lantmäteriverk 82-02-19