

Karta

förvarde förslag till tomteindelning av del av kv. RATTEN

beom Teg, Umeå socker, Västerbottners län,
upprättad år 1963 av

Åke Björklöv
distriktsarkitekt

Skala 1:400

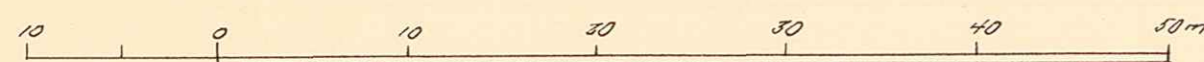

Koordinatförteckning

PKB	Mark	x	y
1	ry	79306.55	76091.99
2		391.15	115.95
3		375.75	139.92
4		402.35	175.87
5		409.30	220.80
6		414.40	273.14
7		370.70	323.55
8		363.80	379.00
9		350.83	433.66
10		332.05	498.50
11		347.65	574.54
12	ry	342.85	650.58
13	ry	419.89	724.65
14	ry	375.97	793.05

Beteckningar

- Kvarteregränns sammanfallande med fasthetsgränns
- " " "
- Gräns mot allmän plats
- Tomtegränns
- Fasthetsgränns
- Område som ej får byggas

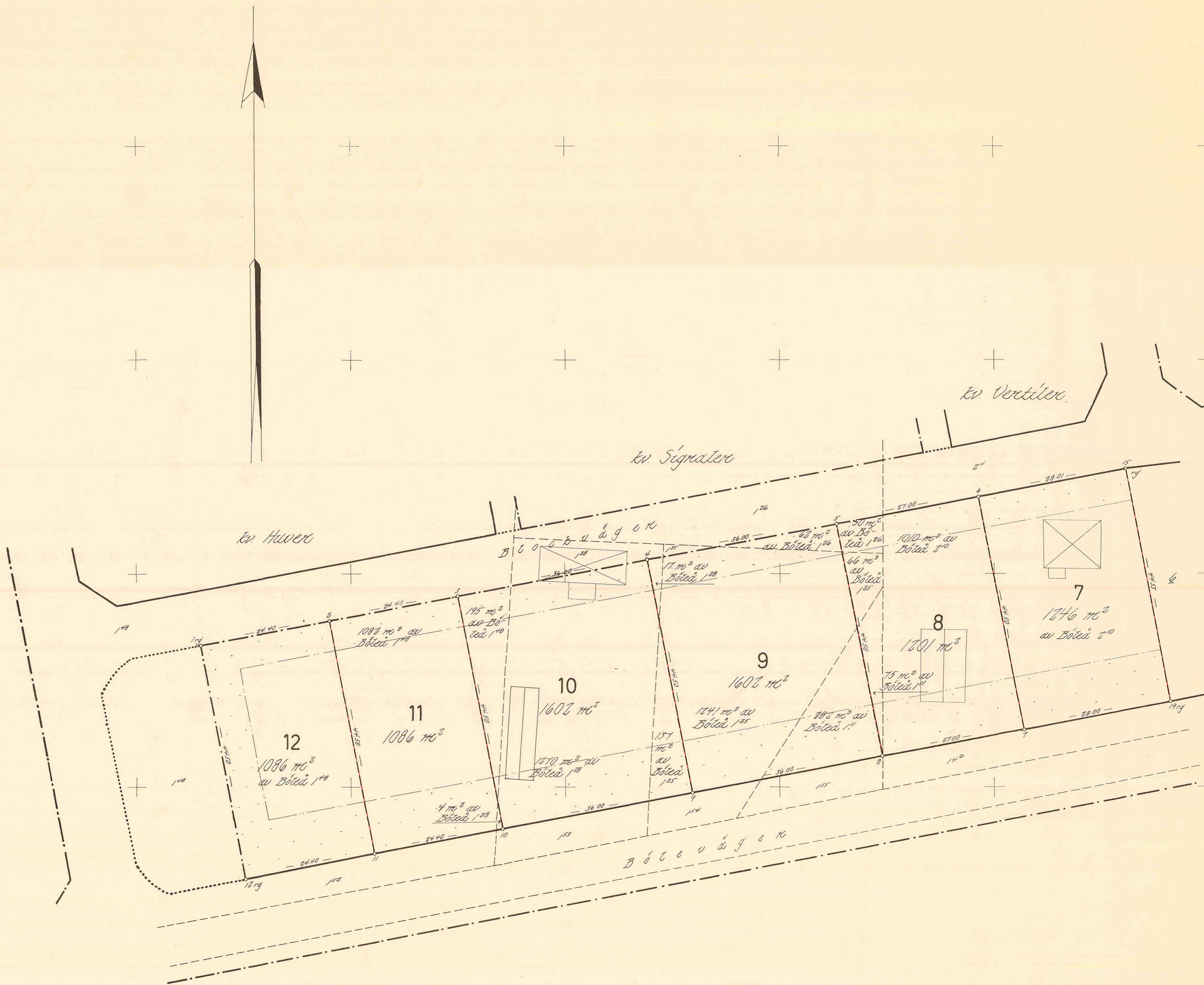

Följande byggnadsrådets beslut
den 22_5_1963 § 401, beviljar:

Edvin Lundmark
byggnadsrådets ordf.



År 1963 den 20 september fastställdes å denna karta angivna tomtindelning, vilket beslut jämlikt 150 § 3 st. byggnadslagen vunnit laga kraft; betygar Umeå i landskansliet som ovan.

St. kr. 1:— På tjänstens vägnar:
Stefansson

Dnr. T 19/59.

LÄNSSTYRELSEN
I
VÄSTERBOTTENS LÄN

UMEÅ LANDSKOMMUN
27 SEP 1963

Nr III G3 125 63

R E S O L U T I O N

Länsstyrelsen i Västerbottens län fastställer, med stöd av 33 § byggnadslagen, ett av byggnadsnämnden i Umeå landskommun den 22 maj 1963 antaget förslag till tomtindelning för del av kvarteret Ratten inom Tega samhälle i kommunen vilket förslag åskådliggjorts å en av distriktslantmätaren Lars Björkgren år 1963 upprättad karta med tillhörande beskrivning den 3 maj 1963.

Enligt det sålunda fastställda förslaget indelas kvartersdelen i sex tomter, betecknade nr 7 - 12.

Jämlikt 150 § tredje stycket byggnadslagen må klagan över detta beslut icke föras.

Länsstyrelsen fastställer tillika de å kartan och i beskrivningen använda tomtbeteckningarna.

Umeå i landkansliet den 20 september 1963.

På länsstyrelsens vägnar:

[Signature]
I Oldenburg

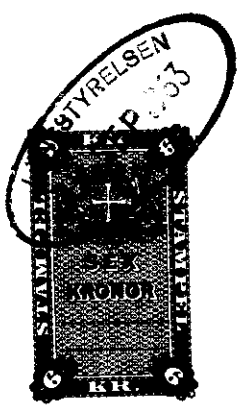

[Signature]
Henning Sandberg

27/9-63/63

8350

2480K-134/1963

11	63	125	63
INK. 26 JUL. 1963		UMEÅ LANDSKOMMUN BYGGNADSKONTORET	
Landskonsliet		117 MAJ 1963	
Dnr.			

BESKRIVNING

till tomtindelning ^{av del/} av kvarteret RATTEN i Tegn samhälle, Umeå socken, Västerbottens län.

Förutsättningar, motiv m. m.

Till grund för tomtindelningen ligger den 11/5 1956 fastställd stadsplan och den 15/5 1959 fastställd stadsplaneändring.

Del av kvarteret är tidigare tomtindelad, tomtindelningen fastställd den 15/3 1960.

Kvarteret är avsett att bebyggas med bostadsfastigheter. Närmare detaljer om hushöjd m.m. återfinnas i stadsplanebestämmelserna.

Nedanstående fastigheter och sakägare beröras av tomtindelningsförslaget (hämtade ur lagfartsböckerna).

Fastighet	Ägare, adress
-----------	---------------

Berörda ägare:

Böleå 1:11	✓ John Daniel Carlsson, Box 1527, Teg
" 1:25 ✓	d:o
" 1:26	✓ Karl Signar Granberg, Box 1577, Teg
" 1:28	✓ d:o
" 1:48 ✓	✓ Umeå landskommun, Teg
" 2:10	✓ Lilly Maria Olsson, Kvarnvägen 15, Teg

Övriga ägare:

Ratten 1	Alma Brändström, Blockvägen 2, Teg
" 2	Georg Lind, Blockvägen 4, Teg
" 3	John Jonsson, Blockvägen 6, Teg
" 4	Karl Josef Lundström, Blockvägen 8, Teg
" 5	Knut Jonsson, Blockvägen 10, Teg
" 6	Gunnar Helling, Blockvägen 12, Teg

Genom den föreslagna tomtindelningen indelas kvarteret i tomter, vilka beskrivas sålunda:

Tomt nr	Tomten angränsar			I tomten ingår		Tomtens areal m ²
	tomt, gata, plats e. d.	mellan gränspunkterna	med längd m	fastighet, fastighetsdel eller tomtområde	areal m ²	
1	2	3	4	5	6	7
7	Norr: Blockvägen	6-15	28.01	Av Böleå 2:10	1246	
	Öster: tomt nr 6	15-19	44.53			
	Söder: Bölevägen	19-7	28.00			
	Väster: tomt nr 8	7-6	44.50			1246 ✓
8	Norr: Blockvägen	5-6	27.00	Av Böleå 1:26	50	
	Öster: tomt nr 7	6-7	44.50	" " 1:25	66	
	Söder: Bölevägen	7-8	27.00	" " 2:10	1010	
	Väster: tomt nr 9	8-5	44.50	" " 1:11	75	1201 ✓
9	Norr: Blockvägen	4-5	36.00	Av Böleå 1:26	62	
	Öster: tomt nr 8	5-8	44.50	" " 1:28	17	
	Söder: Bölevägen	8-9	36.00	" " 1:25	1241	
	Väster: tomt nr 10	9-4	44.50	" " 1:11	282	1602 ✓
10	Norr: Blockvägen	3-4	36.00	Av Böleå 1:48	195	
	Öster: tomt nr 9	4-9	44.50	" " 1:28	1270	
	Söder: Bölevägen	9-10	36.00	" " 1:25	137	
	Väster: tomt nr 11	10-3	44.50			1602 ✓
11	Norr: Blockvägen	2-3	24.40	Av Böleå 1:48	1082	
	Öster: tomt nr 10	3-10	44.50	" " 1:28	4	
	Söder: Bölevägen	10-11	24.40			
	Väster: tomt nr 12	11-2	44.50			1086 ✓

Tomt nr	Tomten angränsar			I tomten ingår		Tomtens areal m ²
	tomt, gata, plats e. d.	mellan gränspunkterna	med längd m	fastighet, fastighetsdel eller tomtområde	areal m ²	
1	2	3	4	5	6	7
12	Norr: Blockvägen	1-2	24.40	Av Böleå 1:48	1086	
	Öster: tomt nr 11	2-11	44.50			
	Söder: Bölevägen	11-12	24.40			
	Väster: parkmark	12-1	44.50			1086 ✓
<p>Umeå den 3 maj 1963</p> <p><i>Lars Björksten</i> distriktslantmätare</p> <p><i>Bert Forsman</i></p> <p>Tillhör byggnadsnämndens beslut den 22.5.1963. § 401, betygar: <i>Bertil Lundquist</i> Byggnadsnämndens ordförande</p> <p>Tillhör länsstyrelsens i Västerbottens län beslut den 20/9 1963. Umeå i lands- kansliet som ovan.</p> <p>På tjänstens vägnar: <i>Sten Eriksson</i></p>						