

Karta

rörande förslag till ändring av tomtdelning för
kv GRÖNLID
i Togs samhälle, Umå socker, Västerbottnens län;
upprättad år 1963 av

Einar Engman / *Bent Foraman*
distriktsarkitekt

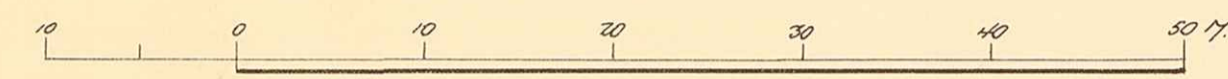

Skala 1:400

Koordinatförteckning

№	Mark	x	y
1	mm	705,93,70	979,00,51
2	"	586,00	760,46
3	"	576,79	710,27
4	"	549,20	817,18
5	"	552,93	809,55
6	"	696,00	760,50
7	"	702,05	763,55
8	"	709,60	790,00
9	"	702,80	807,11
10	"	676,93	834,05
11	"	650,47	853,97
12	"	639,48	873,11
13	"	616,56	896,91
14	"	570,07	889,12
15	"	561,77	840,50
16	"	571,78	802,68
17	"	594,35	794,46
18	"	419,25	765,39
19	mm	625,83	782,79
20	"	642,40	777,68
21	"	672,40	768,06
22	"	681,54	796,64
23	"	653,06	811,15
24	"	633,13	824,16
25	"	629,95	826,24
26	"	610,45	838,97
27	"	606,06	842,94
28	"	615,98	830,60
29	"	598,17	813,40
30	"	588,86	848,30
31	mm	700,03	810,00

Beteckningar

- Kvartergränser, sammanhållande med fasthetsgränser
- Gräns mot allmän plats
- Kvarterens omgräns
- Fasthetsgränser
- Mark som ej får betyggas

Följande byggnadsnämndens beslut
den 13.2.1963, s. 76, betygar

Einar Engman
byggnadsnämndens sek.



År 1963 den 30 april meddelades
fastställelse & tomtdelning i enlighet med
denna karta; betygar Umå i landskansliet
som ovan.

Exempel kr 1:- På tjänstens vägnar:

Einar Engman

Dnr T 28/63

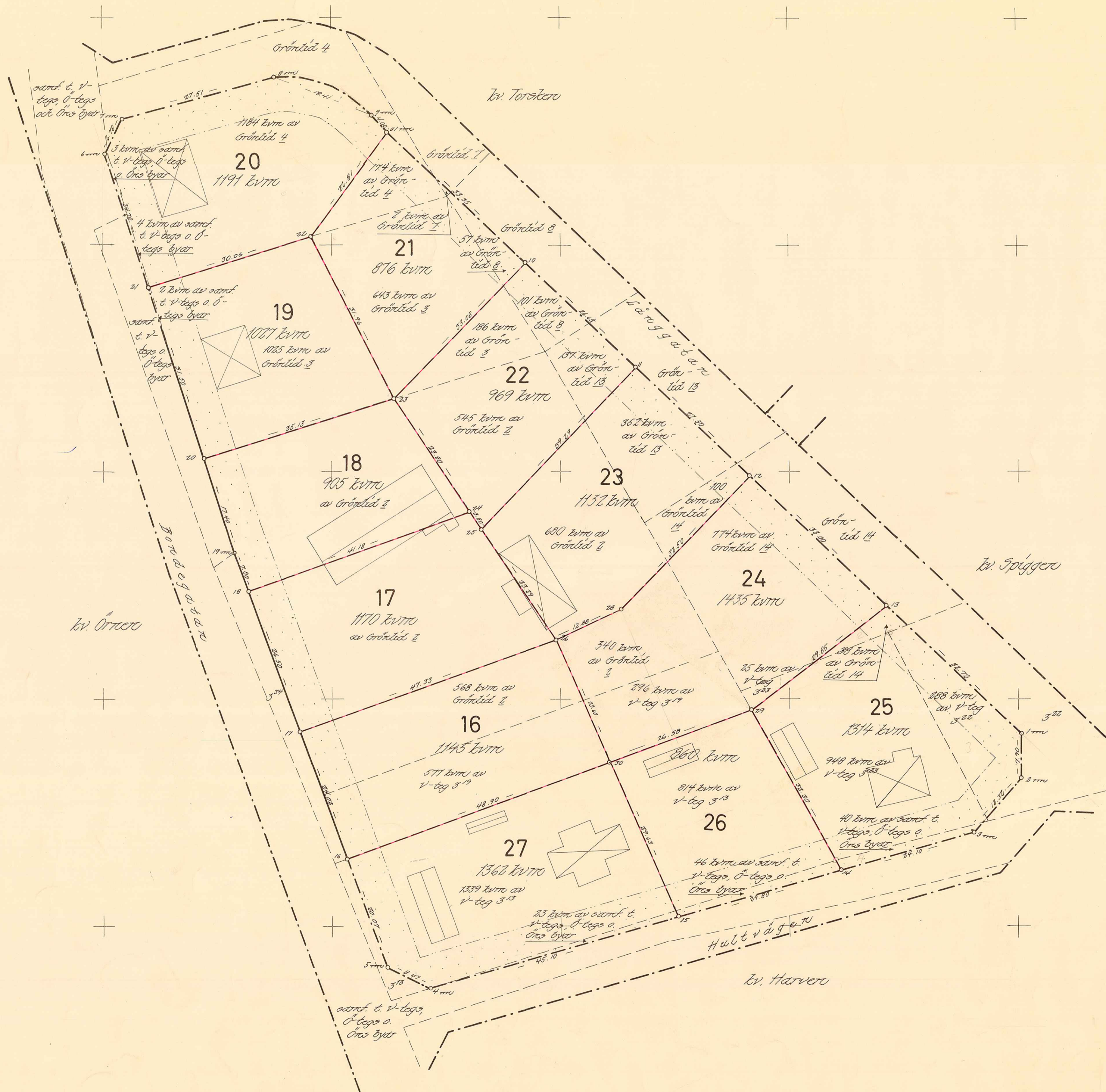

LÄNSSTYRELSEN

I

VÄSTERBOTTENS LÄN

Nr III G3 25 63

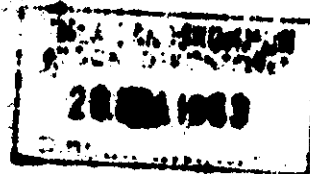

R E S O L U T I O N

Länsstyrelsen i Västerbottens län fastställer, med stöd av 33 § byggnadslagen, ett av byggnadsnämnden i Umeå landskommun den 13 februari 1963 antaget förslag till ändring av tomtindelning inom kvarteret Grönlid i Tega samhälle i kommunen vilket förslag åskådliggjorts å en av distriktslantmätare Lars Björkgren år 1962 upprättad karta med tillhörande beskrivning den 19 oktober 1962 och den 5 januari 1963.

Enligt det sålunda fastställda förslaget indelas kvarteret i tolv tomter, betecknade nr 16 - 27.

Länsstyrelsen fastställer tillika de å kartan och i beskrivningen använda tomtbeteckningarna.

Den som är missnöjd med detta beslut har att, vid talans förlust, inom 3 veckor från denna dag däröver anföra besvär hos Konungen, vilka besvär skola ingivas eller i betalt brev insändas till Kungl. Kommunikationsdepartementet; dock att klagan må föras allenast av sakägare, som i ärendet framställt yrkande, vilket helt eller delvis lämnats utan bifall.

Umeå i landskansliet den 30 april 1963.

På länsstyrelsens vägnar:

Lennart Årenman

Leopold Nilsson

Stämpel
Do

2480K-128/1963

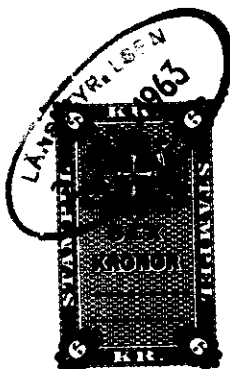

3689

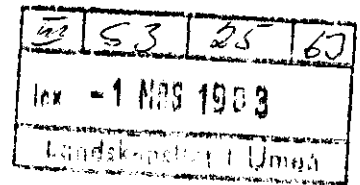

BESKRIVNING

ändring av/
till/tomtindelning av kvarteret

GRÖNLID i Tegs samhälle, Umeå socken,
Västerbottens län.

Förutsättningar, motiv m. m.

Till grund för tomtindelningen ligger en den 16.1.1962 fastställd stadsplan över Söderslättsområdet.

Kvarteret har tidigare varit föremål för tomtindelningar, fastställda den 24.8.1943 och den 22.7.1960. Kvarteret är avsett för bostadsfastigheter.

Nedanstående fastigheter och sakägare beröras av tomtindelningsförslaget (hämtade ur lagfartsböckerna)

Fastighet	Ägare, adress
Grönlid <u>2</u> ✓	✓ $\frac{1}{2}$ Olof Hilmer Lundgren, Bondegat. 9, Teg
" <u>3</u> ✓	✓ $\frac{1}{2}$ Emmy Teresia Lundgren, Bondegat. 9, Teg
" <u>4</u> ✓	✓ AB Elema, Industriväg. 23, Solna
" <u>8</u> ✓	✓ Johan Gunnar Wangberg, box 1238, Teg
" <u>13</u> ✓	✓ Frans Otto Holmberg, box 1121, Teg
" <u>14</u> ✓	✓ Åke Gustav Karlsson, Dalstigen 6, Umeå
Västerteg 3:13 ✓	✓ Rune Ivar Karlsson, Obbolaväg. 44, Teg
" 3:19 ✓	✓ Bertil Tegström, Bondegat. 11, Teg
" 3:22 ✓	✓ Olof Hilmer Lundgren ohh Emmy Teresia, Bondegat. 9, Teg
" 3:23 ✓	✓ Karl Oskar Pettersson, box 1171, Teg
	✓ Jonas Harald Nygren ohh Nanny Elisabet, box 1226, Teg
samf. t. Västertegs, Ös- tertogs och Öns byar	byäldeyman Folke Gabrielsson, Tjärhovsgatan, Teg
samf. t. Västertegs och Östertegs byar	
Grönlid <u>7</u> ✓	Johan Algot Rosendahl, Obbolavägen, Teg

Genom den föreslagna tomtindelningen indelas kvarteret i tomter, vilka beskrivas sålunda:

Tomt nr	Tomten angränsar			I tomten ingår		Tomtens areal m ²
	tomt, gata, plats e. d.	mellan gräns-punkterna	med längd m	fastighet, fastighetsdel eller tomtområde	areal m ²	
1	2	3	4	5	6	7
16	Norr: tomt nr 17	17-26	47.33	Av Grönlid <u>2</u>	568	1145 ✓
	Öster: tomt nr 24	26-30	23.60	Av Västerteg 3 ¹⁹	577	
	Söder: tomt nr 27	30-16	48.90			
	Väster: Bondegatan	16-17	24.02			
17	Norr: tomt nr 18	18-24	41.18	Av Grönlid <u>2</u>	1170	1170 ✓
	Öster: tomt nr 22	24-25	3.80			
	Öster: tomt nr 23	25-26	23.29			
	Söder: tomt nr 16	26-17	47.33			
	Väster: Bondegatan	17-18	26.50			
18	Norr: tomt nr 19	20-23	35.13	Av Grönlid <u>2</u>	905	905 ✓
	Öster: tomt nr 22	23-24	23.80			
	Söder: tomt nr 17	24-18	41.18			
	Väster: Bondegatan	18-19	7.00			
	Väster: Bondegatan	19-20	17.40			
19	Norr: tomt nr 20	21-22	30.06	Av Grönlid <u>3</u>	1025	1027 ✓
	Öster: tomt nr 21	22-23	31.96	Av samf. t. V-tegs		
	Söder: tomt nr 18	23-20	35.13	o. Ö-tegs byar	2	
	Väster: Bondegatan	20-21	31.50			

Tomt nr	Tomten angränsar			I tomten ingår		Tomtens areal m ²
	tomt, gata, plats e. d.	mellan gräns-punkterna	med längd m	fastighet, fastighetsdel eller tomtområde	areal m ²	
1	2	3	4	5	6	7
20	Norr: Långgatan	7-8	27.51	Av Grönlid <u>4</u>	1184	1191 ✓
	Norr: Långgatan	8-9	18.41	Av samf. t. V-tegs,		
	Öster: Långgatan	9-31	4.00	Ö-tegs och Öns byar	3	
	Sydöst: tomt nr 21	31-22	22.81	Av samf. t. V-tegs		
	Söder: tomt nr 19	22-21	30.06	o. Ö-tegs byar	4	
	Väster: Bondegatan	21-6	24.78			
	Nordväst: gatuhörn	6-7	6.78			
21	Nordväst: tomt nr 20	22-31	22.81	Av Grönlid <u>4</u>	174	876 ✓
	Öster: Långgatan	31-10	33.35	Av Grönlid <u>8</u>	57	
	Sydöst: tomt nr 22	10-23	33.08	Av Grönlid <u>3</u>	643	
	Väster: tomt nr 19	23-22	31.96	Av Grönlid 7	2	
22	Nordväst: tomt nr 21	23-10	33.08	Av Grönlid <u>8</u>	101	969 ✓
	Öster: Långgatan	10-11	26.65	Av Grönlid <u>3</u>	186	
	Sydöst: tomt nr 23	11-25	39.29	Av Grönlid <u>13</u>	137	
	Väster: tomt nr 17	25-24	3.80	Av Grönlid <u>2</u>	545	
	Väster: tomt nr 18	24-23	23.80			
23	Nordväst: tomt nr 22	25-11	39.29	Av Grönlid <u>13</u>	350	1161
	Öster: Långgatan	11-12	27.50	Av Grönlid <u>2</u>	711	
	Sydöst: tomt nr 24	12-28	32.50	Av Grönlid <u>14</u>	100	
	Sydöst: tomt nr 26	26-27	13.86			
	Väster: tomt nr 16	27-26	4.80			
	Väster: tomt nr 17	26-25	23.29			

Tomt nr	Tomten angränsar			I tomten ingår		Tomtens areal m ²
	tomt, gata, plats e. d.	mellan gräns-punkterna	med längd m	fastighet, fastighetsdel eller tomtområde	areal m ²	
1	2	3	4	5	6	7
24	Nordväst: tomt nr 23	28-12	32.50	Av Grönlid <u>14</u>	766	955
	Öster: Långgatan	12-13	33.00	Av Grönlid <u>2</u>	138	
	Sydöst: tomt nr 25	13-29	29.85	Av Västerteg 3¹⁹	26	
	Sydväst: tomt nr 26	29-28	28.93	Av Västerteg 3²³	25	
25	Nordväst: tomt nr 24	29-13	29.85	Av Grönlid <u>14</u>	38	1314 ✓
	Öster: Långgatan	13-1	32.72	Av Västerteg 3 ²²	288	
	Öster: gatuhörn	1-2	7.90	Av Västerteg 3 ²³	948	
	Sydöst: gatuhörn	2-3	12.32	Av samf. t. V-tegs,		
	Söder: Hultvägen	3-14	24.10	Ö-tegs o. Öns byar	40	
	Väster: tomt nr 26	14-29	32.20			
26	Nordväst: tomt nr 23	27-28	13.86	Av Grönlid <u>2</u>	172	1309
	Öster: tomt nr 24	28-29	28.93	Av Västerteg 3¹⁹	270	
	Öster: tomt nr 25	29-14	32.20	Av Västerteg 3¹³	821	
	Söder: Hultvägen	14-15	29.80	Av samf. t. V-tegs,		
	Väster: tomt nr 27	15-30	29.63	Ö-tegs o. Öns byar	46	
	Väster: tomt nr 16	30-27	18.80			
27	Norr: tomt nr 16	16-30	48.90	Av Västerteg 3 ¹³	1339	1362 ✓
	Öster: tomt nr 26	30-15	29.63	Av samf. mark t.		
	Söder: Hultvägen	15-4	45.10	V-tegs, Ö-tegs o.		
	Sydväst: gatuhörn	4-5	8.47	Öns byar	23	
	Väster: Bondegatan	5-16	20.07			

Umeå den 19 oktober 1962

Anders Björkman
distriktslantmätare.

Tillhör byggnadsnämndens beslut den 13.2.1963, § 76, betygar:

Edvin Andersson
byggnadsnämndens ordförande

R	93	25	63
kv - 1 NPS 1963			
Landskapskontoret i Umeå			

BESKRIVNING

över tomterna nr 23, 24 och 26 i kv. Grönlid.

~~till tomtindelning av kvarteret~~

~~Förutsättningar av avsnitt 23.~~

Genom den föreslagna tomtindelningen indelas kvarteret i tomter, vilka beskrivas sålunda:

Tomt nr	Tomten angränsar			I tomten ingår		Tomtens areal m ²
	tomt, gata, plats e. d.	mellan gräns-punkterna	med längd m	fastighet, fastighetsdel eller tomtområde	areal m ²	
1	2	3	4	5	6	7
23	Nordväst: tomt nr 22	25-11	39.29	Av tomt nr <u>2</u>	680	1152 ✓
	Öster: Långgatan	11-12	27.50	Av tomt nr <u>13</u>	352	
	Sydost: tomt nr 24	12-26	32.50	Av tomt nr <u>14</u>	100	
	Söder: tomt nr 24	26-26	12.88			
	Väster: tomt nr 17	26-25	25.29			
24	Norr: tomt nr 23	26-28	12.88	Av tomt nr <u>2</u>	340	1435 ✓
	Nordväst: tomt nr 23	26-12	32.50	Av tomt nr <u>14</u>	774	
	Öster: Långgatan	12-13	33.00	Av Västerteg 3 ¹⁹	296	
	Sydost: tomt nr 25	13-29	29.85	Av Västerteg 3 ²³	25	
	Söder: tomt nr 20	29-30	26.58			
	Väster: tomt nr 16	30-26	23.60			
26	Norr: tomt nr 24	30-29	26.58	Av Västerteg 3 ¹³	614	860 ✓
	Öster: tomt nr 25	29-14	32.20	Av samf. mark t.		
	Söder: Hultvägen	14-15	29.80	W-teg, Öteg och		
	Väster: tomt nr 27	15-30	29.83	Öns byar	46	

Umeå den 5 januari 1963.

Erik Berggren
distriktlantmätare

Just förman

Tillhör byggnadsnämndens beslut den 13.2.1963, § 76, betygar:

Erik Lundberg
byggnadsnämndens ordförande

Tillhör länsstyrelsens i Västerbottens
län beslut den 30/1 1963. Umeå i lands-
kansliet som ovan.

På tjänstens vägnar:

Andersson