

Karta  
 över förslag till tomtindelning  
 av del av  
**Kvarteret Skräddaren**

uti Holmsunds köping, Västerbottens län  
 upprättad år 1950 av

*Frank Villegren*  
 Förrätningsman

Tillhör byggnadsnämndens  
 beslut den 27 april 1950 § 33.

*A. Broqvist*  
 ordf.

Skala 1:400

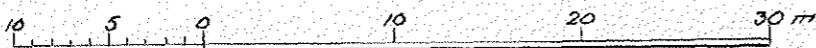

År 1950 den 6 oktober fastställdes å denna karta angivna tomtindelning, vilket beslut jämlikt 150 § 3 st. byggnadslagen vunnit laga kraft; betygar Umeå i landskansliet som ovan.

St. kr. 1:-- På tjänstens vägnar:

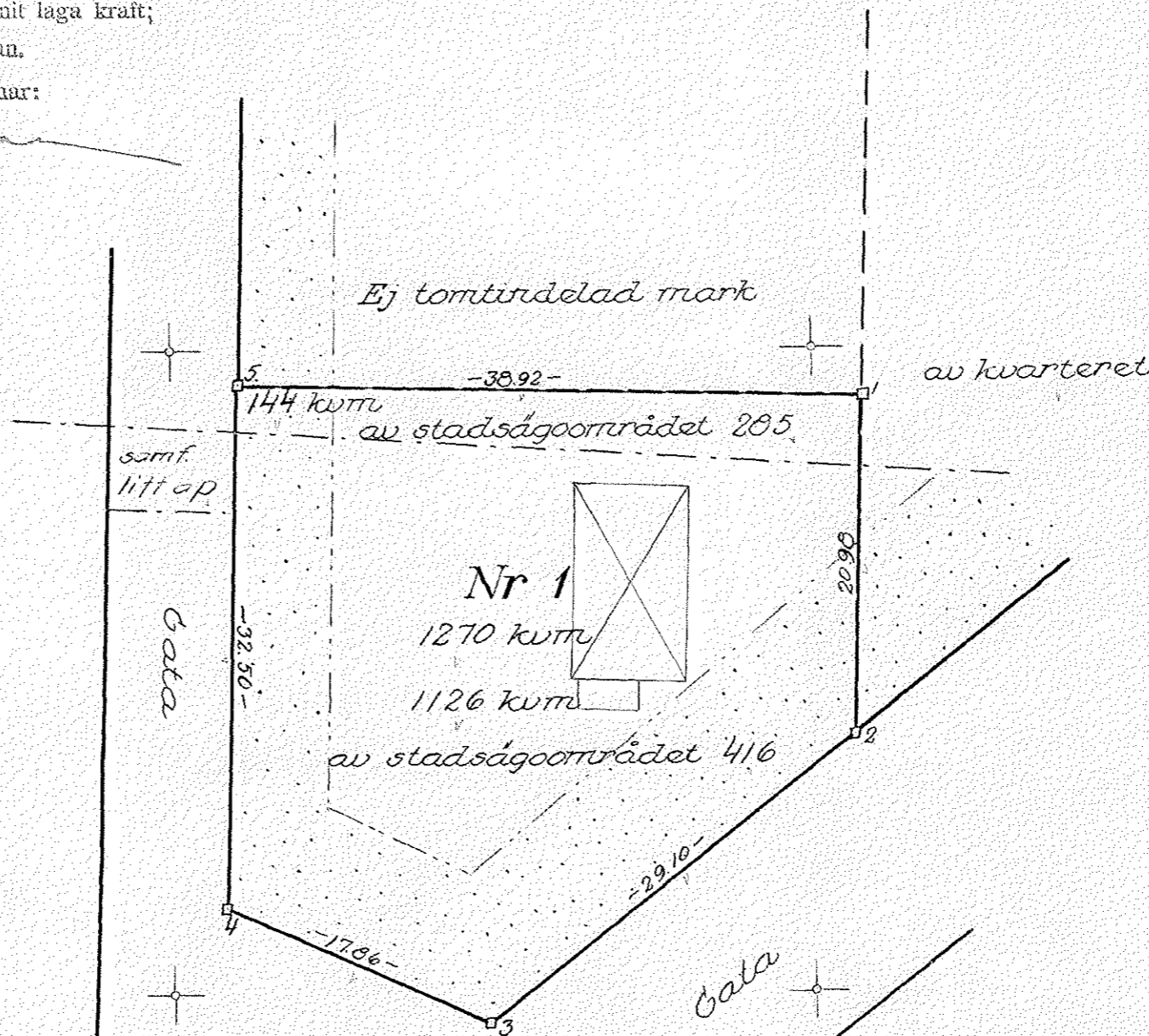
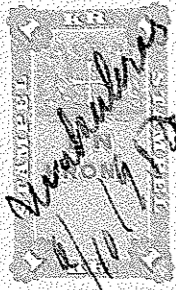

Kv. Bagaren

Koordinatförteckning

Punkt	Markering	x	y
Gränspunkter			
1	rg	67097.04	3483.14
2	..	076.07	82.48
3	..	058.16	59.55
4	..	065.46	43.25
5	..	097.94	44.23

Beteckningar:

- Kvartersgräns enligt stadsplan
- Tomtgräns
- - - Stadsågoögräns
- ..... Område, som ej får bebyggas

Dnr H<sup>12</sup>/49