

# Förslag till tomtindelning inom kv. Sommarhemmet

i stadsdelen Backen, Umeå stad  
upprättat den 8 april 1968 av

*Nils Ormög*  
Stadsingenjör

*Sven Graustrom*  
1:e mättningsingenjör

Till denna karta hör särskild beskrivning.

iföljande byggnadsnämndens beslut av den 17 maj 1968 S.306.  
Betygar på tjänstens vägnar:

*Nils Ormög*  
På tjänstens vägnar:  
*Kajgil Johansson*

År 1968 den 20 juni fastställdes å denna karta angivna tomtindelning, vilket beslut jämlikt 150 § 3 st. byggnadslagen vunnit laga kraft; betygar Umeå i landskansliet som ovan.

På tjänstens vägnar:  
*Kajgil Johansson*

ej stadsplanerat område

stg. nr 502

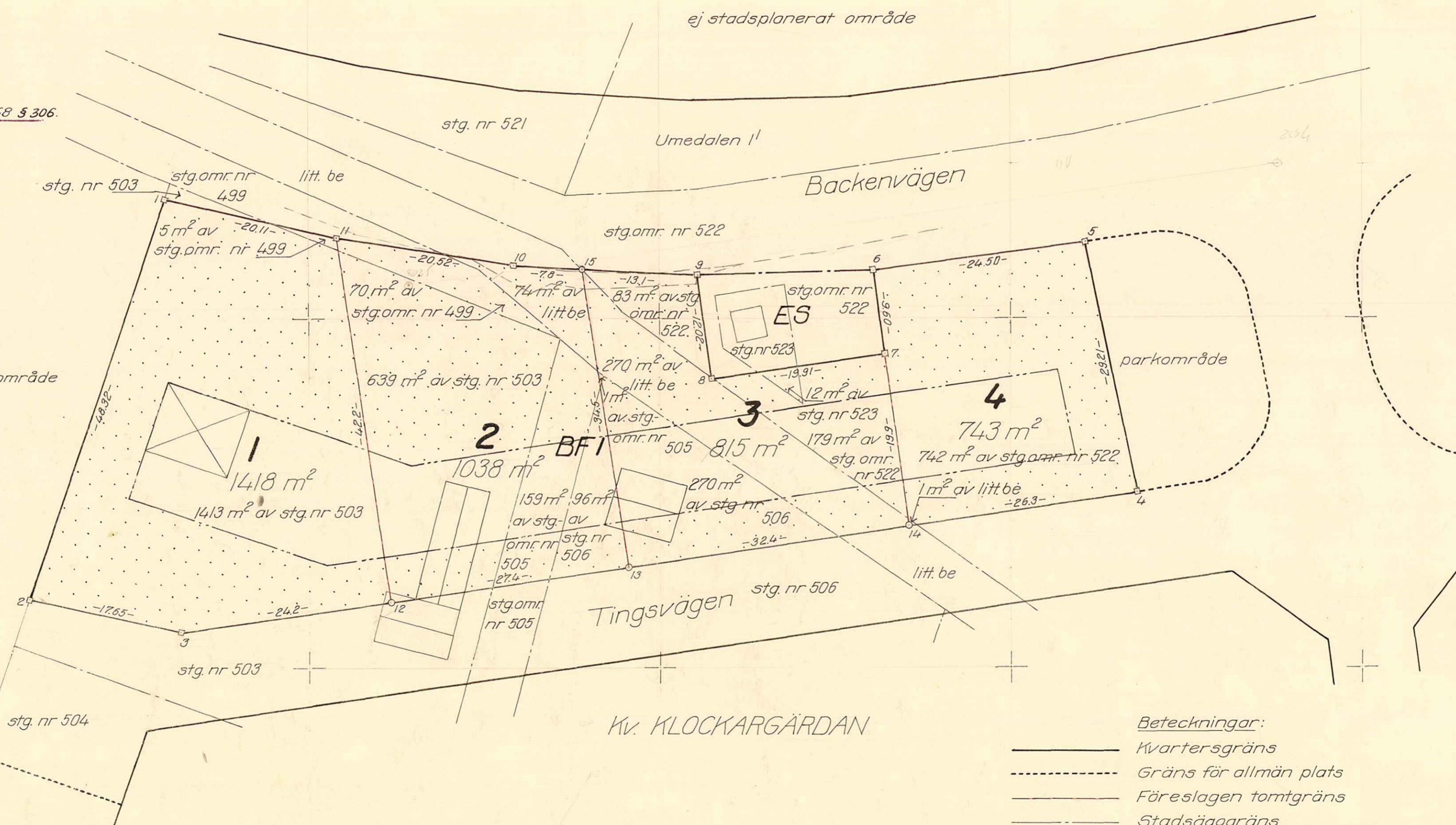

Beteckningar:

- Kvarteregräns
- - - Gräns för allmän plats
- Färeslagen tomtgräns
- Stadsägegräns
- - - Gräns mellan olika bestämelseområden
- 3 Färeslagen tomtbeteckning
- ☒ Befintliga byggnader
- ☒ BFI ES Beteckningar enligt stadsplanebestämmelserna

Koordinatförteckning.

| Pkt.nr | x         | y         | Mark. |
|--------|-----------|-----------|-------|
| 1      | 80.493.64 | -7.325.39 |       |
| 2      | 447.86    | 341.84    |       |
| 3      | 444.06    | 324.60    |       |
| 4      | 459.99    | 215.43    |       |
| 5      | 488.60    | 221.31    |       |
| 6      | 483.40    | 245.60    |       |
| 7      | 475.90    | 244.20    |       |
| 8      | 473.00    | 263.90    |       |
| 9      | 484.90    | 265.60    |       |
| 10     | 486.10    | 286.50    |       |
| 11     | 489.10    | 306.80    |       |

Skala 1:400



SOMMARHEMMET 1-4 (B)

248015-106/1968

LÄNSSTYRELSEN

I

VÄSTERBOTTENS LÄN

Nr .....

III G3 68 68

|                             |      |
|-----------------------------|------|
| UMEÅ STADS<br>BYGGNADSNÄMND |      |
| 26 JUN 1968                 |      |
| DR                          | LIT. |

R E S O L U T I O N

Länsstyrelsen i Västerbottens län fastställer, med stöd av 33 § byggnadslagen, ett av byggnadsnämnden i Umeå stad den 17 maj 1968 antaget förslag till tomtindelning av kvarteret Sommarhemmet inom stadsdelen Backen i staden, vilket förslag åskådliggjorts å en av stadsingenjören Nils Orring den 8 april 1968 upprättad karta med tillhörande beskrivning samma dag.

Enligt det sålunda fastställda förslaget indelas kvarteret i fyra tomter, betecknade nr 1 - 4.

Jämlikt 150 § tredje stycket byggnadslagen må klagan över detta beslut icke föras.

Länsstyrelsen fastställer tillika de å kartan och i beskrivningen använda tomtbeteckningarna.

Umeå i landkansliet den 20 juni 1968.

På länsstyrelsens vägnar:

*Gunnar Nysäter*  
Gunnar Nysäter

*Ruth Burgman*  
Ruth Burgman

Utan avgift

byggnadsnämnden i Umeå stad

2480K-106/1968

M 93 68 68  
EX 11 JUN 1968

# BESKRIVNING

*till tomtindelning av kvarteret* S O M M A R H E M M E T  
i stadsdelen Backen, Umeå stad.

## Förutsättningar, motiv m. m.

Till grund för tomtindelningen ligger en den 13 april 1965 av länsstyrelsen fastställd stadsplan.  
Kvarteret har icke tidigare varit tomtindelad.  
Kvarteret är avsett att bebyggas för bostadsändamål.  
Närmare detaljer om hushöjd m.m. återfinnas i stadsplanebestämmelserna.  
Nedanstående fastigheter och deras ägare beröras av tomtindelningsförslaget.

| Fastighet   | Ägare, adress   |
|---|---|
| stg. nr 499+520+522+525                             | Umeå landsförsamling; Kyrkorådet, Västerhiske         |
| stg. nr 505+512+531+545+<br>551+555+569+584+<br>604 |   |
| omr. litt. be samf. mark<br>för:                    |   |
| stg. nr 503   |   |
| stg. nr 506   | Valborg Josefina Höglund, Box 5282, Västerhiske       |
| stg. nr 523   | Sven Vikman o.h.h. Ruth Vikman, Box 5278, Västerhiske |
|   | Umeå stad, Umeå                                       |

Tillhör byggnadsnämndens beslut av den 17 maj 1968 S 306.  
Betygar på tjänstens vägnar:

*Nils Örring*



Genom den föreslagna tomtindelningen indelas kvarteret i tomter, vilka beskrivas sålunda:

| Tomt nr | Tomten angränsar        |                        |                 | I tomten ingår                            |                      | Tomtens areal m <sup>2</sup> |
|---------|-------------------------|------------------------|-----------------|---|----------------------|------------------------------|
|         | tomt, gata, plats e. d. | mellan gräns-punkterna | med längd m     | fastighet, fastighetsdel eller tomtområde | areal m <sup>2</sup> |                              |
| 1       | 2                       | 3                      | 4               | 5   | 6                    | 7                            |
| 1       | Backenvägen i norr      | 1-11                   | 20.11           | del av stg.omr.                           |                      |                              |
|         | tomt nr 2 i öster       | 11-12                  | 42.2            | nr 499                                    | 5                    |                              |
|         | Tingsvägen i söder      | 12-3-                  | 24.2+           |   |                      |                              |
|         | ej stadsplanerat område | 2                      | 17.65           | del av stg. nr                            |                      |                              |
|         | i väster                | 2-1                    | 48.32           | 503                                       | 1413                 | 1413                         |
| 2       | Backenvägen i norr      | 11-10-                 | 20.52+          | del av litt. be                           | 74                   |                              |
|         | tomt nr 3 i öster       | 15                     | 7.8             |   |                      |                              |
|         | Tingsvägen i söder      | 15-13                  | 34.5            | del av stg.omr.                           |                      |                              |
|         | tomt nr 1 i väster      | 13-12                  | 27.4            | nr 499                                    | 70                   |                              |
|         |                         | 12-11                  | 42.2            | del av stg. nr                            |                      |                              |
|         |                         |                        | 503             | 639                                       |                      |                              |
|         |                         |                        | del av stg.omr. |   |                      |                              |
|         |                         |                        | nr 505          | 159                                       |                      |                              |
|         |                         |                        | del av stg. nr  |   |                      |                              |
|         |                         |                        | 506             | 96  | 1038                 |                              |
| 3       | Backenvägen i norr      | 15-9                   | 13.1            | del av stg.omr.                           |                      |                              |
|         | transformatorstation i  |                        |                 | nr 522                                    | 83                   |                              |
|         | öster                   | 9-8                    | 12.02           | del av stg. nr                            |                      |                              |
|         | transformatorstation i  |                        |                 | 523                                       | 12                   |                              |
|         | norr                    | 8-7                    | 19.91           | del av litt. be                           | 270                  |                              |
|         | tomt nr 4 i öster       | 7-14                   | 19.9            | del av stg.omr.                           |                      |                              |
|         | Tingsvägen i söder      | 14-13                  | 32.4            | nr 505                                    | 1                    |                              |
| 4       | tomt nr 2 i väster      | 13-15                  | 34.5            | del av stg. nr                            |                      |                              |
|         |                         |                        |                 | 506                                       | 270                  |                              |
|         |                         |                        |                 | del av stg.omr.                           |                      |                              |
|         |                         |                        |                 | nr 522                                    | 179                  | 815                          |
| 4       | Backenvägen i norr      | 6-5                    | 24.50           | del av stg.omr.                           |                      |                              |
|         | parkområde i öster      | 5-4                    | 29.21           | nr 522                                    | 742                  |                              |
|         | Tingsvägen i söder      | 4-14                   | 26.3            | del av litt. be                           | 1                    |                              |
|         | tomt nr 3 och trans-    |                        |                 |   |                      |                              |

| Tomt nr | Tomten angränsar  |                        |             | I tomten ingår                            |                      | Tomtens areal m <sup>2</sup> |
|---------|---|------------------------|-------------|---|----------------------|------------------------------|
|         | tomt, gata, plats e. d.   | mellan gräns-punkterna | med längd m | fastighet, fastighetsdel eller tomtområde | areal m <sup>2</sup> |                              |
| 1       | 2   | 3                      | 4           | 5   | 6                    | 7                            |
|         | formatorstation i väster  | 14-7-6                 | 19.9+9.60   |   |                      | 743                          |
|         | Umeå den 8 april 1968.  |                        |             |   |                      |                              |
|         | <i>Nils Örring</i><br>Mättningsman.   |                        |             |   |                      |                              |
|         | Tillhör länsstyrelsens i Västerbottens län beslut den 2016 1968. Umeå i landskansliet som ovan. |                        |             |   |                      |                              |
|         | På tjänstens vägnar:<br><i>August Johansson</i>   |                        |             |   |                      |                              |

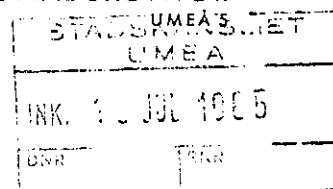

Förslag till stadsplan för  
del av VÄSTERBACKEN  
inom Backens samhälle,  
i Umeå landskommun,  
Västerbottens län.

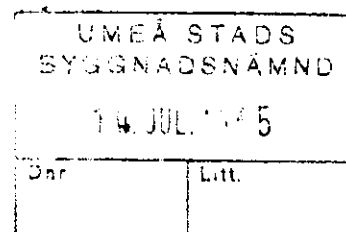

Beskrivning.

- Gällande stadsplan** För området gäller ingen stadsplan.
- Oversiktlig planläggning** För Umeåregionen har år 1960 upprättats regionplan, vilken reviderats den 28 februari 1962. Denna plan undergår för närvarande fastställelseprövning hos Kungl. Maj:t. Föreliggande planförslag överensstämmer i princip med regionplanen.
- Stadsplaneområdet** Planområdet begränsas i norr av Backenvägen, i öster av Kyrkvägen, i söder av Umeälven och i väster av stadsägan nr 502.
- Grundkarta** Grundkartan har upprättats år 1961 av distriktslantmätare Lars Björkgren. Några förändringar har därefter icke skett.
- Grundförhållanden** I samband med utredningsarbeten för vatten- och avloppsanordningar har vissa grundundersökningar utförts. Därvid har undergrunden för större delen av planområdet visat sig bestå av sand på finmo.
- Förutsättningar m. m.** Föreliggande planförslag har tillkommit bland annat för att åstadkomma ett planmässigt utbyggande av området. Huvuddelen av planområdet är bebyggt med bostadshus. Östra delen av kvarteret Klockargården, som användes för skola, har utlagts för allmänt ändamål.
- Lekområden** För att tillgodose behovet av en mindre lekplats inom området, har ett parkområde föreslagits mellan kvarteren Trekanten och Kyrkstallet.

Gator och gatuhöjder

Vid utformningen av gatunätet har detta i möjligaste mån anpassats efter befintliga förhållanden. Tingsvägen har utlagts för att avlasta Backenvägen från direkta tomtutsläpp.

Efter detaljavvägningar inom området har gatuprofiler upprättats, vilka legat till grund för de föreslagna gatuhöjderna.

Avloppsplan

Beträffande de avloppstekniska anordningarna hänvisas till särskild utredning.

Samråd

Under stadsplanearbetet har samråd skett med bland andra Länsarkitekten, Distriktslantmätaren, Vägförvaltningen, Elverket, Televerket och Skoldirektören.

Umeå den 22 december 1963

*Tage Hörnquist*  
Tage Hörnquist

*Torsten Lundberg*  
/ Torsten Lundberg

Tillhör kommunalfullmäktiges beslut  
den 29.6 1964 § 101 betygar:

*Holmfrid Nordström*  
Holmfrid Nordström  
fullm. ordf.

Tillhör Länsstyrelsens i Västerbottens  
län beslut den 13/4 1965. Umeå i lands-  
kansliet som ovan.

På tjänstens vägnar:  
*Rutger Bergman*  
Rutger Bergman



Förslag till stadsplan  
för del av VÄSTERBACKEN  
inom Backens samhälle,  
i Umeå landskommun,  
Västerbottens län.

Stadsplanebestämmelser.

§ 1.

STADSPLANEOMRÅDETS ANVÄNDNING

Mom. 1. Byggnadskvarter.

- a) Med A betecknat område får användas endast för allmänt ändamål.
- b) Med B betecknat område får användas endast för bostadsändamål.

Mom. 2. Specialområden.

- a) Med Es betecknat område får användas endast för transformatorstation och därmed samhörigt ändamål.
- b) Med V betecknat område skall utgöra vattenområde som icke får utfyllas och överbyggas.

§ 2.

MARK SOM ICKE FÅR BEBYGGAS

Med punktprickning betecknad mark får icke bebyggas.

§ 3.

SÄRSKILDA FÖRESKRIFTER ANGÅENDE OMRÅDEN FÖR LEDNINGAR OCH FÖR ALLMÄN TRAFIK

- Mom. 1. Å med u betecknad mark få icke vidtagas anordningar som hindra framdragande eller underhåll av underjordiska allmänna ledningar.
- Mom. 2. Å med tu betecknad mark få icke vidtagas anordningar som hindra framdragande eller underhåll av underjordiska allmänna kablar.

§ 4.

BYGGNADSSÄTT

Med Ö eller F betecknat område får bebyggas endast med hus som uppföras fristående.

§ 5.

ANTAL BYGGNADER OCH BYGGNADSYTA Å TOMT

- Mom. 1. Å tomt som omfattar med Ö eller F betecknat område får endast en huvudbyggnad jämte erforderliga gårdsbyggnader uppföras.
- Mom. 2. Å tomt som omfattar med F betecknat område får huvudbyggnad icke upptaga större areal än  $150 \text{ m}^2$  samt uthus eller andra gårdsbyggnader icke större sammanlagd areal än  $40 \text{ m}^2$ .
- Mom. 3. Å tomt som omfattar med Ö betecknat område får huvudbyggnad icke upptaga större areal än  $200 \text{ m}^2$  samt uthus eller andra gårdsbyggnader icke större sammanlagd areal än  $80 \text{ m}^2$ . Av tomt får dock högst en fjärdedel bebyggas.

§ 6.

VÅNINGSAANTAL

- Mom. 1. Å med I eller II betecknat område får byggnad uppföras med respektive högst en och två våningar.

Mom. 2. Å med n betecknat område får vind icke inredas utöver angivet våningsantal.

§ 7.

BYGGNADS HÖJD

Mom. 1. Å med I eller II betecknat område får byggnad icke uppföras till större höjd än respektive 4,2 och 7,2 meter.

Mom. 2. Å med O respektive med F betecknat område får uthusbyggnad icke uppföras till större höjd än 2,6 meter.

§ 8.

TAKLUTNING

Å med A, B O och BF II betecknat område, får tak givas en lutning mot horisontalplanet av högst 30°.

§ 9.

ANTAL LÄGENHETER

Mom. 1. Å med F betecknat område får huvudbyggnad icke inrymma flera än två bostadslägenheter.

Mom. 2. Å med O eller F betecknat område får gårdsbyggnad icke inredas för bostad.

§ 10.

FORBUD MOT IN- OCH UTFART

Över gränslinje som betecknats med punkter, får med hänsyn till trafiksäkerheten in- eller utfart icke ske. Där punkterad linje utgör områdesgräns, skall fastighet förses med stängsel, vari ej får anordnas öppning som medgiver utfart eller annan utgång mot gata eller allmän plats.

§ 11.

ÖVERGÅNGSBESTÄMMELSER

Å tomt får nybyggnad eller till nybyggnad hänförlig åtgärd icke vidtagas så länge å tomten befintlig bebyggelse ej överensstämmer med stadsplanen. Nybyggnad får dock företagas därest den befintliga bebyggelsen prövas ej förhindra ett ändamålsenligt bebyggande av kvarteret eller vålla olägenheter med hänsyn till sundhet, brandsäkerhet och trevnad.

Umeå den 20 december 1963

  
Tage Hörnquist

  
Torsten Lundberg

Tillhör kommunalfullmäktiges beslut  
den 29.6 1964 § 101 betygar:

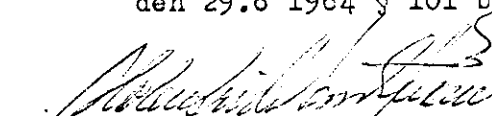
  
Holmfrid Nordström  
fullm. ordf.

Tillhör Länsstyrelsens i Västerbotten  
läns beslut den 13/4 1965. Umeå i lands-  
kansliet som ovan.

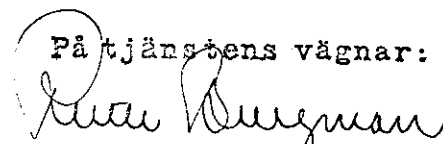
På tjänstens vägnar:  
  
Rolf Bergman

Ansökan inkom den 10/3 1966

Bilaga A.

A:nr: 106/1968

D:nr: 48/1966

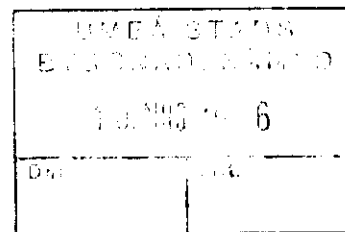

TILL

### BYGGNADSNÄMNDEN I UMEÅ

Med överlämnande av nedanstående handling ..... får undertecknad i egenskap av ägare till .....

..... stadsäga nr 503 ..... i Umeå, härmed anhålla om tomtindelning ~~inom kvarteret~~

.....mätning av ovan angivna tomt, avstyckning från ovan

angivna stadsäga jämlikt ..... kap. i lagen om fastighetsbildning i stad.

Lagfartsbevis av den 16 juni 1954 .....

Köpebrev - kontrakt av den .....

Umeå den 8 mars

1966

Namn: Jalmar Höglund

Titel: Mentalskötare

Adress: Box 5282 Västerhiske

Telefon: 31102

Kvitton:

Utdrag ur protokoll fört vid sammanträde  
med drätselkammarens arbetsutskott  
i Umeå den 16 april 1968.

Närvarande: Samtliga ledamöter

Till Justeringsmän för dagens protokoll utsågos ledamöterna

-----  
§ 379.

Stadsingenjörskontoret har jämlikt 34 §  
byggnadsstadgan för yttrande översänt förslag till tomtindelning för kvar-  
teret Sommarhemmet i stadsdelen Backen, aktbilaga 1.

De föreslagna tomternas areal är

|           |           |
|-----------|-----------|
| tomt nr 1 | 1418 kvm. |
| tomt nr 2 | 1038 "    |
| tomt nr 3 | 815 "     |
| tomt nr 4 | 743 "     |

Arbetsutskottet har intet att erinra mot  
föreliggande förslag till tomtindelning för kvarteret Sommarhemmet i  
stadsdelen Backen av Umeå stad.

-----  
Vid protokollet:

Justerat:  
Gunnar Aspegren

Gösta Persson

Kungörelse angående protokollets justering anslagen å stadens anslags-  
tavla tiden 19/4 - 10/5 1968.

Rätt utdraget betygar:

.....  
*Stella Karlsson*  
.....

.....  
*Gösta Persson*  
.....



Kvitto på inlämnade ass eller rek

| Ifylles av korrespondenten     |  | ti kv. Sommarhemmet<br>utst. 23.4-14.5 1968. |     | Ifylles av<br>postfunktionären                                 |                   |                         |            |     |
|--------------------------------|--|--|-----|--|-------------------|-------------------------|------------|-----|
| Adressat och adresspostanstalt |  | Assbelopp <sup>1</sup>                       |     | Särskilda anteckningar<br>(pf, x, flyg, mb m. m.) <sup>2</sup> | Inlämnings-<br>nr | Vikt<br>(för pak)<br>kg | Postavgift |     |
|                                |  | kr   | öre |  |                   |                         | kr         | öre |
| 1                              | Umeå landsförsamling; Kyrkorådet,<br><u>Umeå 9</u>       |  |     | Rek. brev  | 45088             |                         |            |     |
| 2                              | Fr. Valborg Josefina Höglund,<br>Box 5282, <u>Umeå 9</u> |  |     | - " -  | - 9               |                         |            |     |
| 3                              | Herr Sven Vikman o.h.h., Box 5278,<br><u>Umeå 9</u>      |  |     | - " -  | 45090             |                         |            |     |
| 4                              | <u>Umeå stad</u><br>Rådhuset, <u>Umeå</u>                |  |     | - " -  | - 1               |                         |            |     |
| 5                              |  |  |     |  |                   |                         |            |     |
| 6                              |  |  |     |  |                   |                         |            |     |
| 7                              |  |  |     |  |                   |                         |            |     |
| 8                              |  |  |     |  |                   |                         |            |     |
| 9                              |  |  |     |  |                   |                         |            |     |
| 10                             |  |  |     |  |                   |                         |            |     |
| 11                             |  |  |     |  |                   |                         |            |     |
| 12                             |  |  |     |  |                   |                         |            |     |
| 13                             |  |  |     |  |                   |                         |            |     |
| 14                             |  |  |     |  |                   |                         |            |     |
| 15                             |  |  |     |  |                   |                         |            |     |
| 16                             |  |  |     |  |                   |                         |            |     |
| 17                             |  |  |     |  |                   |                         |            |     |
| 18                             |  |  |     |  |                   |                         |            |     |
| 19                             |  |  |     |  |                   |                         |            |     |
| 20                             |  |  |     |  |                   |                         |            |     |
| 21                             |  |  |     |  |                   |                         |            |     |
| 22                             |  |  |     |  |                   |                         |            |     |
| 23                             |  |  |     |  |                   |                         |            |     |
| 24                             |  |  |     |  |                   |                         |            |     |
| 25                             |  |  |     |  |                   |                         |            |     |

Förvara detta inlämningskvitto till dess visshet vunnits, att försändelserna kommit vederbörande adressater tillhanda. Vid reklamation skall inlämningskvittot företes.

Ersättning för ett inrikes rek, som förkommit eller skadats, kan i intet fall utgå med högre belopp än 50 kronor. I fråga om ersättning för försändelse till utlandet gälla särskilda föreskrifter.

Uppllysning om sätt och tid för framställning om ersättning meddelas av postanstalterna.

Antal ass \_\_\_\_\_  
Antal rek \_\_\_\_\_  
4 37  
Sign. \_\_\_\_\_

Stämpel för inlämningsdag

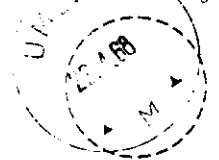

<sup>1</sup> Om assbelopp ej angivits, är försändelsen rekommenderad.  
<sup>2</sup> Pf = postförskott, x = expressutdelning, flyg = flygbefordran mot tillägsavgift, mb = mottagningsbevis.  
För postförskott anges även postförskottsbeloppet med siffror.



BYGGNADSNÄMNDEN  
UMEÅ

K U N G Ö R E L S E

Jämlikt 34 § Byggnadsstadgan meddelas härmed att förslag till tomtindelning för kvarteret SOMMARHEMMET i stadsdelen Backen av Umeå stad, har upprättats och finnes tillgängligt för granskning

under tiden 23 april-14 maj 1968

å stadsingeniörskontorets avdelning på

8:e våningen i Thulehuset, Umeå.

Fru Granberg efterfrågas.

Kontoret hålles öppet månd.-fred. 8.00-12.00,  
13.00-16.30. Lördagar stängt.

Anmärkningar mot tomtindelningsförslaget skall ställas till Byggnadsnämnden, Thulehuset, Umeå, och ingivas dit senast sistnämnda dag.

Efter denna sistnämnda dag kommer nämnden att företaga ärendet till avgörande.

Umeå den  
BYGGNADSNÄMNDEN.

*[Handwritten signature]*

*Bislystas tjänsten  
e. u. Anders Granberg*



Utdrag ur protokoll fört vid sammanträde med byggnadsnämnden i Umeå stad den 19 april 1968.

Närvarande: ledamöterna

Aage Nilsson, ordförande  
Oliver Carlsson, vice ordförande  
Walther Anderson  
Bengt Andersson  
Georg Lingshede  
Bengt Persson  
Birger Persson  
Klas Tennberg  
Henrik Åkerberg

suppleanterna

Gustav Jonsson  
Bengt Mannberg  
Holger Mocrén  
Gösta Nilsson  
Lennart Strömberg

Övriga deltagande:

Hans Åkerlind, stadsarkitekt  
Nils Orring, stadsingenjör  
Bengt Engdahl, vice stadsarkitekt  
Gunnar Färjare, stadsplanarkitekt  
Lennart Boström, 1:e byggnadsinspektör  
Martin Gustafsson, bitr. stadsing.  
Nils Sandström, sekreterare

=====  
§ 220.

Stadsingenjören Nils Orring företedde ett av honom den 8 april 1968 upprättat förslag till tomtindelning för kv. Sommarhemmet i stadsdelen Backen av Umeå stad upptagande tomterna 1 - 4. Drätselkammarens a.u. har den 16.4.1968 godkänt förslaget. Byggnadsnämnden beslöt utställa förslaget.

=====  
Justerat: Vid protokollet:

Aage Nilsson Nils Sandström  
Bengt Andersson /Nils Sandström/

Rätt utdraget betygar:  
I tjänsten

*G. Viksten*

LÄNSARK AC

11. 06. 68

DNR 9.721.....

Utdrag ur protokoll fört vid sammanträde med byggnadsnämnden i Umeå stad den 17 maj 1968.

Närvarande: ledamöterna

- Aage Nilsson, ordförande
- Oliver Carlsson, vice ordförande
- Bengt Andersson
- Bengt Persson
- Klas Tennberg
- Henrik Åkerberg
- Holger Morén (röstberättigad)
- Bengt Mannberg (röstberättigad)
- Gustav Jonsson (röstberättigad)
- Gösta Nilsson
- Sven-Olov Dahlgren

suppleanterna

Övriga deltagande:

- Hans Åkerlind, stadsarkitekt
- Nils Orring, stadsingenjör
- Bengt Engdahl, vice stadsarkitekt
- Gunnar Farjare, stadsplanarkitekt
- Lennart Boström, 1:e byggnadsinsp.
- L M Eliasson, brandchef §§ 337-389
- Nils Sandström, sekreterare

=====  
=====

§ 306.

Stadsingenjören Nils Orring företedde ett av honom den 8 april 1968 upprättat förslag till tomtindelning för kvarteret Sommarhemmet i stadsdelen Backen av Umeå stad, upptagande tomterna nr 1 - 4. Drätselkammarens a.u. har den 6 maj 1968 godkänt förslaget. Under utställningstiden 23/4 - 14/5 1968 har icke inkommit några anmärkningsskrivelser. Byggnadsnämnden beslöt antaga förslaget och hos länsstyrelsen anhålla om dess fastställelse.

=====  
=====

Justerat:  
Aage Nilsson  
Henrik Åkerberg

Vid protokollet:  
Nils Sandström  
/Nils Sandström/

Rätt utdraget betygar:  
I tjänsten

*E. Wikström*