

Förslag till ändrad tomtindelning inom del av kv NJORD

i Umeå

upprättat den 25 augusti 1971 av:

M. O. Östling
Stadsingenjör

Klas Granlund
1:e mättningsingenjör

Skala 1:400



Till denna karta hör särskild beskrivning.

Ar 1971 den 29 oktober fastställdes å denna karta angivna tomtindelning, vilket beslut jämlikt 150 § 3 st. byggnadslagen vunnit laga kraft. Betygar Umeå & Länsmättningsverket.
Margaretha Backström

Koordinatförteckning:

Nr	X	Y	Mark
1	79 862,36	-2 235,85	
2	879,29	279,84	
4	851,50	207,74	
14	835,86	296,55	
16	824,85	218,13	
17	813,05	238,70	
18	818,61	252,78	

- Beteckningar:**
- Kvarteregräns
 - Gräns mellan olika bestämelseområden
 - Fasadriktslinje
 - Förelägen tomtgräns
 - Gällande tomtgräns
 - Fastighetsgräns
 - 18 (16) Förelägen tomtbeteckning
 - 20 Gällande tomtbeteckning
 - 18 (16) Byggnads höjd
 - 20 Befintliga byggnader
 - Befintliga byggnader
 - Betyckningar enligt stadsplanbestämmelserna
 - BHS IV L II

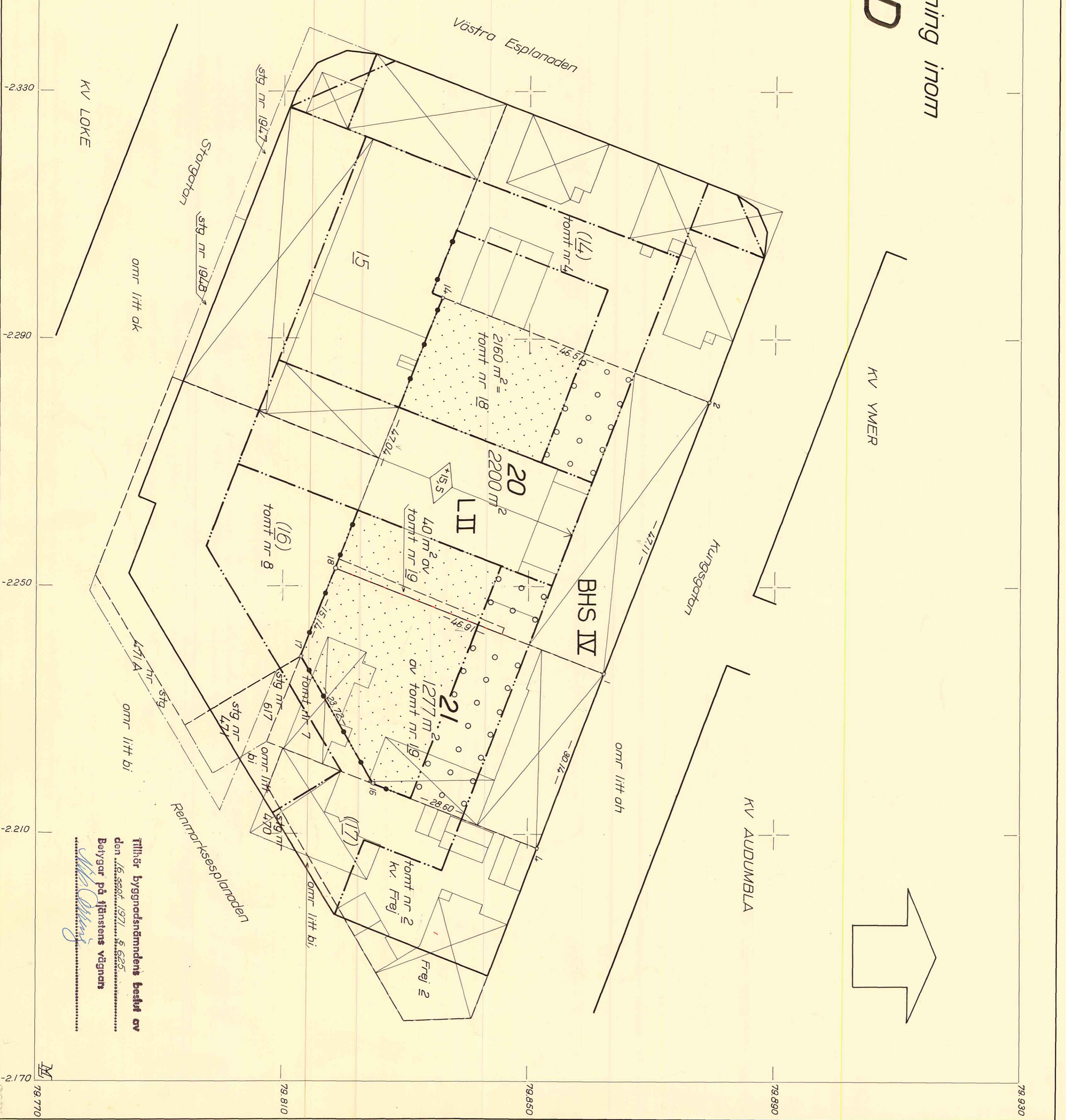

Tillhör byggnadsnämndens beslut av den 16 sept 1971, S 625.
Betygar på tjänstens vägnar
M. O. Östling